

RECUPERAÇÃO JUDICIAL DE

**RPF GROUP**



FRIGORÍFICO RAINHA DA PAZ

CNPJ 03.990.431/0004-83

NHANDEARA TRANSPORTES E LOCAÇÕES LTDA

CNPJ 11.433.131/0001-89

**RMA**

RELATÓRIO MENSAL DE ATIVIDADES

MARÇO e ABRIL/2023

10º VARA CÍVEL DE LONDRINA/PR

PROCESSO: 0073171-58.2022.8.16.0014



## 1. Introdução

O Relatório Mensal de Atividades é uma obrigação da Administração Judicial, presente no art. 22, inciso II, alínea “c”, da Lei 11.101/2005, que tem como objetivo expor as informações relevantes acerca do acompanhamento mensal das atividades da Recuperanda, mediante análise das questões inerentes às operações desenvolvidas no mês, receitas, custos e despesas, movimentação dos ativos (bens e direitos) e passivos (dívidas a pagar), bem como demais informações relevantes, tais como, quadro de funcionários, eventuais problemas operacionais e novos negócios da Recuperanda.

O presente Relatório Mensal de Atividades apresenta análise da contabilidade das empresas **Frigorífico Rainha da Paz Ltda** e **Nhandeara Transportes e Locação Ltda** que formam o **RPF Group**, a partir do Balanço Patrimonial e Demonstração do Resultado relativos a março e abril/2023, enviadas à Administração Judicial em 06/06/2023.

A análise será realizada através da estrutura de capital, liquidez, rentabilidade e endividamento, com a finalidade de acompanhar a Recuperanda, mensalmente, após o deferimento do processamento da recuperação judicial.

Importante observar que todas as constatações apontadas foram obtidas por meio de documentação e informações apresentadas pela Recuperanda, cuja autenticidade das informações é de sua responsabilidade.



## 2. Histórico da Recuperação Judicial

O RPF *Group* ajuizou pedido de Recuperação Judicial em 17/10/2022 e teve deferido o seu processamento em 09/11/2022 pelo Juízo da 10ª Vara Cível da Comarca de Londrina, no processo nº 0059816-78.2022.8.16.0014, conforme decisão de Mov. 29.

O Edital relativo ao §1º do art. 52 da Lei 11.101/2005 contendo a lista de credores apresentada pela Recuperanda foi publicado no DJE em 23/11/2022, com termo final para apresentação das habilitações e divergências no dia 08/12/2022.

Em cumprimento à alínea “a”, inciso I, do art. 22 da Lei 11.101/2005, no dia 23/11/2022, a Administração Judicial encaminhou correspondência aos Credores, informando o valor e classificação de seus créditos, nos termos relacionados pela Recuperanda na exordial.

O Plano de Recuperação Judicial foi apresentado pela Recuperanda no dia 29/12/2022, conforme se infere do Mov. 424 do processo nº 0059816-78.2022.8.16.0014.

O Edital PRJ, previsto no art. 53, parágrafo único e art. 55 da Lei 11.101/2005 foi publicado no DJE em 11/01/2023, com prazo de 30 dias para eventuais objeções.

Em 06/02/2023 a Administração Judicial apresentou a Relação de Credores, nos termos do art. 7º, §2º da Lei 11.101/2005 (mov. 614). O edital contendo a referida relação de credores foi publicado no Diário Oficial em 22/02/2023 (mov. 749).

Segue demonstrado abaixo as datas em que ocorreram os principais eventos da Recuperação Judicial:



## Principais Atos da Recuperação Judicial

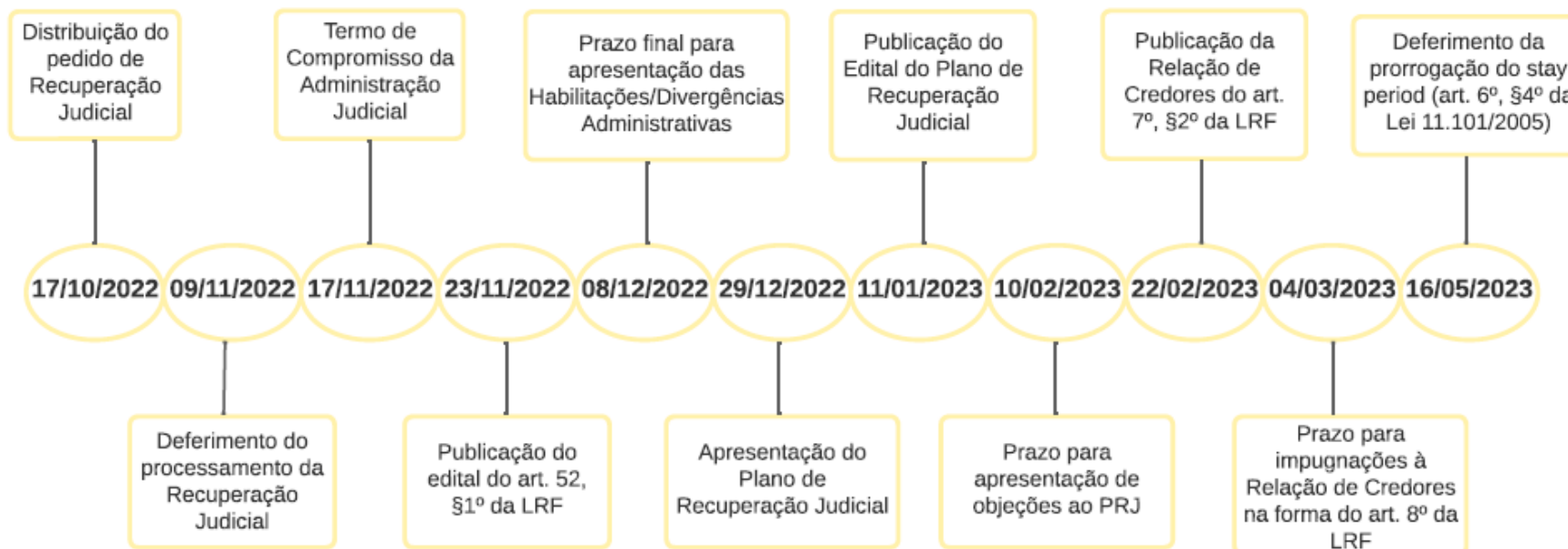

### 3. Contexto Operacional

As empresas do RPF Group são genuinamente brasileiras, fundadas no ano de 2000 e atualmente possuem unidades administrativas e produtivas localizadas nas cidades de Londrina/PR, Ibiporã/PR, Bocaiúva do Sul/PR, Toledo/PR e Cascavel/PR.

A atividade desempenhada pela Recuperanda compreende o desenvolvimento de suínos, produção e fornecimento de ração, abate, desossa e industrialização da carne de suínos; e a fabricação de subprodutos, comercializados a nível nacional e internacional.

Cadeia de Valor de Produção:

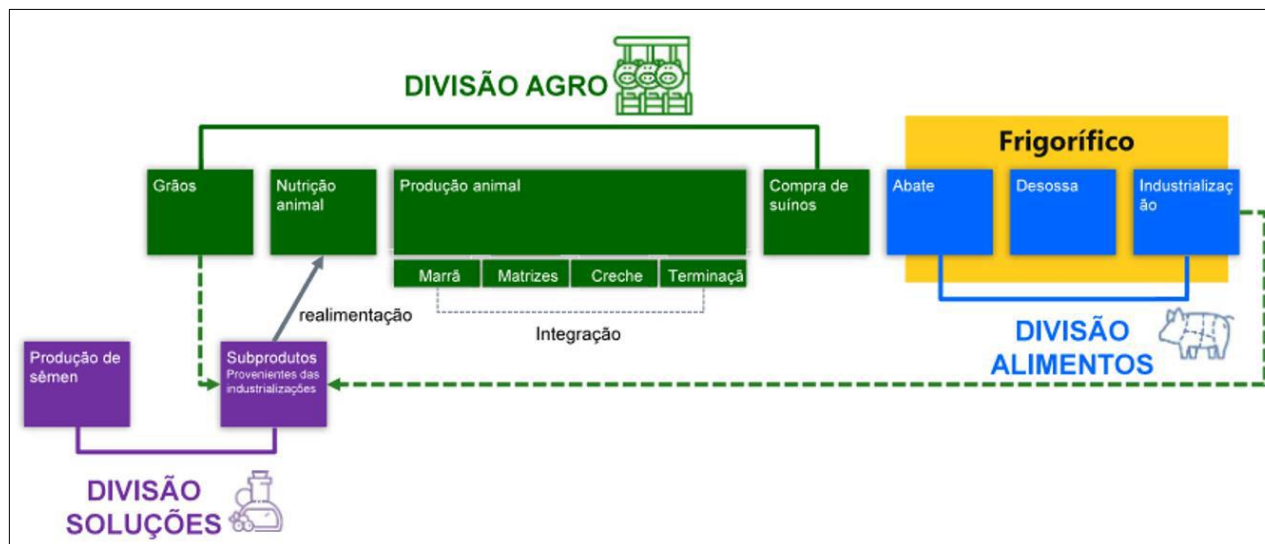

Após o pedido de recuperação judicial, a unidade de Bocaiúva do Sul ficou inoperante na primeira quinzena de novembro/2022 devido à dificuldade de compra de suínos vivos para abate (fluxo de caixa). A operação foi retomada na segunda quinzena de novembro/22 e até o mês de ABRIL/2023 os frigoríficos de Ibiporã e Bocaiúva do Sul vem operacionalizando abaixo da sua capacidade de produção.

Foi retomado também o esmagamento de soja junto a DIP FRANGO na cidade de Cascavel/PR, sendo firmado em 06/12/2022 novo contrato de prestação de serviços de industrialização de soja para produção de farelo, óleo e goma, com prazo de um ano, que também vem operacionalizando abaixo da sua capacidade de produção.

Abate de Animais			
Período	Capacidade*	Abates*	Capacidade Utilizada
nov/22	75.240	51.717	69%
dez/22	77.474	73.468	95%
jan/23	73.756	49.142	67%
fev/23	70.879	54.893	77%
mar/23	81.658	49.069	60%

\* Quantidade de cabeças - Plantas de Ibiporã e Bocaiúva do Sul

Esmagamento de Soja			
Período	Capacidade*	Esmagamento*	Capacidade Utilizada
nov/22	20.000	-	0%
dez/22	10.000	2.939	29%
jan/23	15.000	8.121	54%
fev/23	15.000	7.790	52%
mar/23	15.000	8.337	56%

\* Em toneladas de soja

Devido a insuficiência de caixa e tentando manter as atividades operacionais, a Recuperanda consumiu seu ativo biológico disponível para abate na ordem de R\$ 21 milhões, incluindo o abate de suínos abaixo do peso ideal (110 kg), e mesmo assim foram insuficientes para atender a demanda de mercado existente.

Além disso, a empresa Recuperanda recorreu ao endividamento extraconcursal, principalmente junto à Credores Fornecedores e Financeiros:



- **R\$ 41,5 milhões** referente a novas operações de crédito junto às Instituições Financeiras, com posição em 30/04/2023;
- **R\$ 23,6 milhões** referente a compras e serviços a vencer junto a Fornecedores, com posição em 30/04/2023.

A empresa continua financiando suas atividades por meio de antecipação de recebíveis, o que gera alto custo com encargos financeiros dessas operações.

Objetivando sua reestruturação financeira, a Recuperanda conseguiu desde o pedido da recuperação judicial a redução de custos e despesas que representam R\$ 17 milhões ao ano:

		Anual
Mês	1.356.288,64	16.275.463,68
Ano	694.652,00	694.652,00
Eventual	17.220,00	17.220,00
<b>Total</b>		<b>16.987.335,68</b>

Além disso, a empresa conseguiu nesse período manter seu quadro de colaboradores, totalizando 1220 empregos diretos em abril/2023, com pagamento dos salários em dia.

Mantém ainda cerca de 312 empregos indiretos para produção de aproximadamente 80 mil suínos vivos em 78 granjas do sistema de integração.

Como empregos indiretos também pode ser considerado cerca de 70 representantes comerciais, 600 prestadores de serviço de logística e 1300 postos de trabalho junto aos fornecedores de suínos.



## 4. Estrutura Societária

Não houve mudanças na estrutura societária do RPF Group em ABRIL/2023: Sociedade Limitada, com capital totalmente integralizado de R\$ 1 milhão de propriedade do FRIGORÍFICO RAINHA DA PAZ e R\$ 25 mil da NHANDEARA TRANSPORTES E LOCAÇÃO LTDA.

RPF Group (Agroindústria) 03.990.431/0001-30 Capital Social R\$ 1.000.000,00			Nhandeara (Administradora de Bens) 11.433.131/0001-89 Capital Social R\$ 25.000,00		
	Participação	Capital Social		Participação	Capital Social
Osmar José Belançon	35%	350.000,00	Osmar José Belançon	35%	8.750,00
Valdecir Belançon	35%	350.000,00	Valdecir Belançon	35%	8.750,00
José Geraldo Belanson	30%	300.000,00	José Geraldo Belanson	30%	7.500,00

Ressalta-se que o RPF Group não possui participações societárias em outras empresas.





### ESTRUTURA SOCIETÁRIA DO RPF GROUP

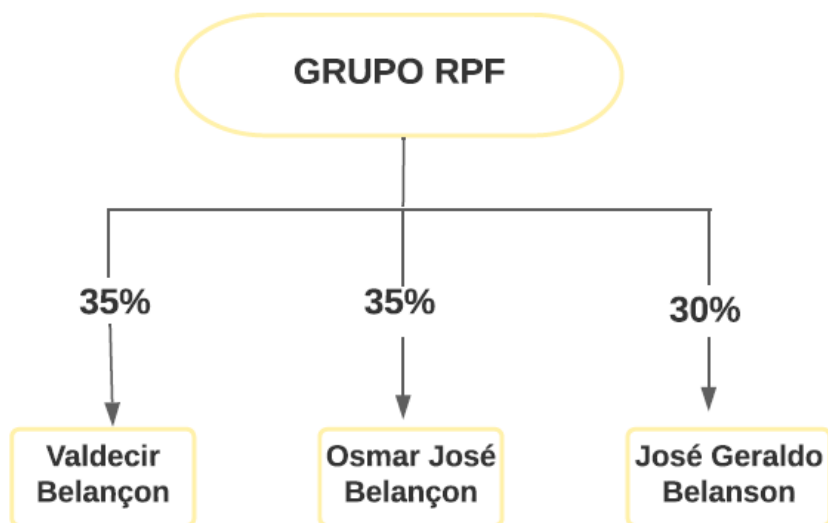

Para a consecução de suas atividades operacionais, o “RPF Group” conta com as seguintes unidades (matriz/filiais) em situação “ATIVA” no site da Receita Federal:

CNPJ	CIDADE
03.990.431/0001-30	Ibiporã/PR
03.990.431/0003-00	Ibiporã/PR
03.990.431/0004-83	Londrina/PR
03.990.431/0005-64	Campo Magro/PR
03.990.431/0007-26	Itajaí/SC
03.990.431/0008-07	Ibiporã/PR
03.990.431/0009-98	Toledo/PR
03.990.431/0010-21	Toledo/PR
03.990.431/0011-02	Toledo/PR
03.990.431/0012-93	Bocaiúva do Sul/PR
03.990.431/0013-74	Londrina/PR
03.990.431/0014-55	Ibiporã/PR
03.990.431/0015-36	Cascavel/PR
03.990.431/0016-17	Toledo/PR



## 5. Organograma

A administração atual do RPF Group é composta por três diretorias executivas comandadas pelos próprios acionistas, como pode ser visualizada abaixo.

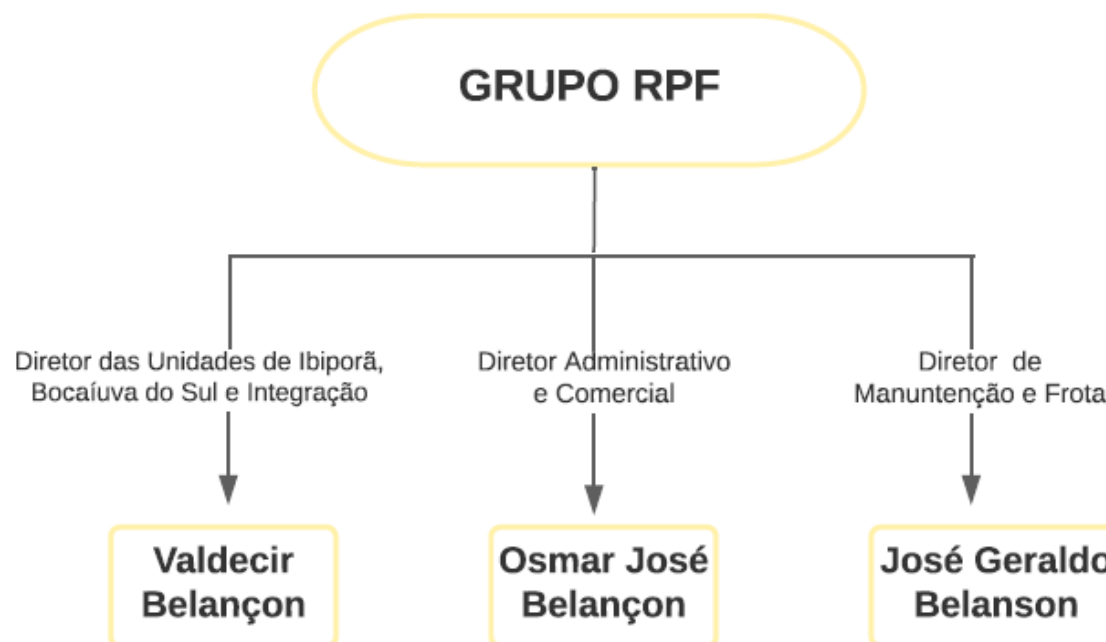

## 6. Quadro de Colaboradores

Segundo a movimentação enviada pela Recuperanda, em abril/2023 o RPF Group possuía 1.225 colaboradores, sendo 1.220 empregados e 05 prestadores de serviço. Destaca-se que houve redução de 51 postos de trabalho no período (empregos diretos).

A Recuperanda esclareceu que a redução de empregos diretos se deu pela introdução da pausa de almoço acordada com o SIF<sup>1</sup> na unidade de Bocaiúva do Sul (paralisação da indústria sem necessidade de revezamento de colaboradores).

CLT		
03.990.431/0001-30	IBIPORA	860
03.990.431/0012-93	BOCAIUVA DO SUL	247
03.990.431/0004-83	LONDRINA	34
03.990.431/0008-07	VAREJO IBIPORÃ	26
03.990.431/0016-17	TOLEDO INTEGRAÇÃO	14
03.990.431/0010-21	GRANJA DE MARRÃ	12
03.990.431/0009-98	TOLEDO ADMINISTRATIVO	10
03.990.431/0013-74	CONTROLADORIA	8
03.990.431/0003-00	DEPÓSITO DE EMBALAGENS	4
03.990.431/0011-02	CENTRAL DE SEMEN	4
03.990.431/0015-36	CASCAVEL	1
<b>TOTAL</b>		<b>1.220</b>

PRESTADORES DE SERVIÇO		
03.990.431/0001-30	IBIPORA	1
03.990.431/0004-83	LONDRINA	3
03.990.431/0013-74	CONTROLADORIA	1
<b>TOTAL</b>		<b>5</b>

<b>TOTAL GERAL</b>	<b>1.225</b>
--------------------	--------------

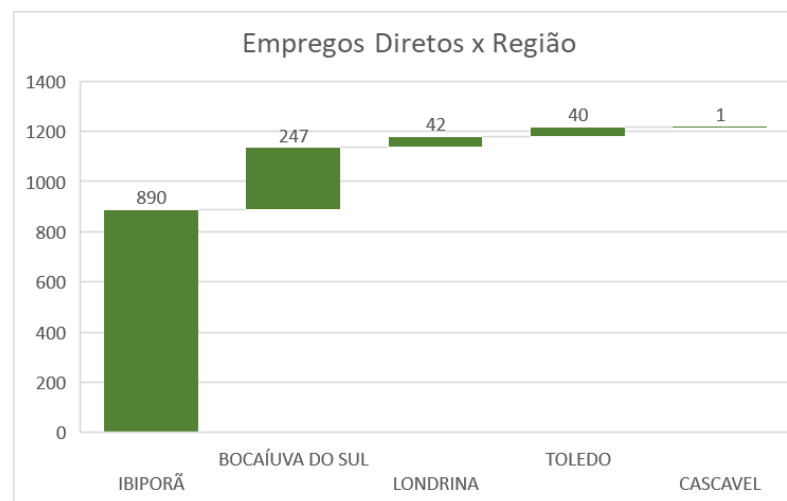

<sup>1</sup> Serviço de Inspeção Federal – Ministério da Agricultura Pecuária e Abastecimento (MAPA).



## 7. Análise Financeira – Balanço Patrimonial

### Frigorífico Rainha da Paz Ltda

ATIVO							
ATIVO - em milhares de reais	out/22	nov/22	dez/22	jan/23	fev/23	mar/23	abr/23
<b>CIRCULANTE</b>							
Caixa e Equivalentes de Caixa	1.249	25.724	2.104	1.003	1.935	1.149	2.015
Contas a Receber de Clientes	106.937	109.051	134.479	125.061	140.485	74.633	75.952
Estoques	31.354	25.551	32.045	36.550	39.020	37.740	34.948
Ativos Biológicos	57.489	48.039	40.034	36.269	36.214	36.692	43.224
Impostos e Contribuições a Recuperar	39.693	37.698	35.676	35.047	34.847	34.331	33.999
Adiantamento a Fornecedores	5.253	12.021	6.512	7.578	5.890	7.385	8.486
Despesas Antecipadas	169	249	212	175	148	131	113
Depósitos Judiciais			52.302	52.462	52.459	52.545	52.747
Outros Créditos	6.965	3.046	1.795	2.035	1.875	1.893	1.915
<b>TOTAL ATIVO CIRCULANTE</b>	<b>249.109</b>	<b>261.378</b>	<b>305.160</b>	<b>296.181</b>	<b>312.874</b>	<b>246.499</b>	<b>253.400</b>
<b>NÃO CIRCULANTE</b>							
<b>Realizável a Longo Prazo</b>							
Contas a Receber de Clientes	-	-	-	-	-	43.266	42.055
Ativos Biológicos	9.726	10.329	10.058	10.195	9.891	9.700	9.625
Contas a Receber de Pessoas Ligadas	8.259	5.164	5.829	5.921	5.979	6.052	6.114
Depósitos Judiciais	367	367	326	326	326	325	325
Outros Créditos	4.475	9.454	9.454	9.455	9.455	9.454	9.454
<b>TOTAL DO ATIVO REALIZÁVEL A LONGO PRAZO</b>	<b>22.828</b>	<b>25.314</b>	<b>25.666</b>	<b>25.897</b>	<b>25.650</b>	<b>68.797</b>	<b>67.572</b>
Investimentos	112	89	96	96	96	102	102
Imobilizado	56.067	55.350	54.853	54.295	53.807	95.385	95.159
Direito de Uso				2.238	2.213	2.186	2.159
Intangível	76	70	69	67	65	55	53
<b>TOTAL ATIVO NÃO CIRCULANTE</b>	<b>79.083</b>	<b>80.823</b>	<b>80.684</b>	<b>82.592</b>	<b>81.831</b>	<b>166.524</b>	<b>165.046</b>
<b>TOTAL DO ATIVO</b>	<b>328.193</b>	<b>342.201</b>	<b>385.844</b>	<b>378.773</b>	<b>394.705</b>	<b>413.023</b>	<b>418.446</b>
CIRCULANTE	249.109	261.379	305.159	296.181	312.874	246.499	253.400
NÃO CIRCULANTE	79.082	80.823	80.685	82.592	81.831	166.524	165.046

PASSIVO							
PASSIVO - em milhares de reais	out/22	nov/22	dez/22	jan/23	fev/23	mar/23	abr/23
<b>CIRCULANTE</b>							
Empréstimos e Financiamentos	129.622	131.320	41.633	39.501	52.823	42.567	41.564
Arrendamento a Pagar				170	173	175	178
Fornecedores	235.014	246.564	20.216	18.626	21.779	16.503	23.656
Obrigações Sociais e Trabalhistas	14.488	19.043	10.725	10.522	10.164	10.186	10.403
Obrigações Fiscais	23	32	29	48	31	31	42
Obrigações Fiscais Parceladas	17.307	16.739	316	319	322	324	327
Adiantamento de Clientes	1.323	903	430	1.016	550	226	712
Outras Exigibilidades	14.056	16.135	5.920	6.043	6.057	3.449	3.513
Contas a Pagar para Pessoas Ligadas	690	100	-	-	-	-	-
<b>TOTAL PASSIVO CIRCULANTE</b>	<b>412.523</b>	<b>430.837</b>	<b>79.269</b>	<b>76.245</b>	<b>91.899</b>	<b>73.463</b>	<b>80.396</b>
<b>NÃO CIRCULANTE</b>							
Empréstimos e Financiamentos	16.901	14.931	156.372	155.860	156.786	156.064	154.621
Arrendamento a Pagar				2.131	2.112	2.097	2.080
Fornecedores	2.526	1.976	243.539	243.525	243.524	243.514	243.416
Obrigações Sociais e Trabalhistas			247	247	247	247	247
Obrigações Fiscais			91.426	92.105	92.759	93.254	93.989
Obrigações Fiscais Parceladas	74.069	73.289	3.814	3.822	3.829	3.830	3.837
Imposto de Renda e Cont. Social Diferidos	-	-	-	-	-	14.164	14.164
Provisões para Contingências	652	652	652	652	2.302	2.987	2.987
Outras Exigibilidades	10.377	9.874	3.622	3.674	3.742	3.786	3.849
Contas a Pagar para Pessoas Ligadas			680	680	680	680	680
<b>TOTAL PASSIVO NÃO CIRCULANTE</b>	<b>104.525</b>	<b>100.722</b>	<b>500.352</b>	<b>502.695</b>	<b>505.982</b>	<b>520.623</b>	<b>519.871</b>
<b>TOTAL DO PASSIVO</b>	<b>517.048</b>	<b>531.558</b>	<b>579.621</b>	<b>578.940</b>	<b>597.881</b>	<b>594.086</b>	<b>600.268</b>
<b>PATRIMÔNIO LÍQUIDO</b>							
Capital Social	1.000	1.000	1.000	1.000	1.000	1.000	1.000
Ajuste de Avaliação Patrimonial	-	-	-	-	-	-	27.495
Prejuízos Acumulados	(189.855)	(190.357)	(194.778)	(201.168)	(204.176)	(182.063)	(210.317)
<b>TOTAL PATRIMÔNIO LÍQUIDO</b>	<b>(188.855)</b>	<b>(189.357)</b>	<b>(193.778)</b>	<b>(200.168)</b>	<b>(203.176)</b>	<b>(181.063)</b>	<b>(181.822)</b>
<b>TOTAL DO PASSIVO E PATRIMÔNIO LÍQUIDO</b>	<b>328.193</b>	<b>342.201</b>	<b>385.844</b>	<b>378.772</b>	<b>394.705</b>	<b>413.023</b>	<b>418.446</b>



## Análise do Ativo

Em 30/04/2023, os ativos da Recuperanda representavam R\$ 418 milhões, constituídos principalmente pelo grupo de contas do Ativo Circulante, com maior representatividade das contas “Contas a Receber de Clientes” com R\$ 75 milhões, “Depósitos Judiciais” com R\$ 52 milhões, “Ativos Biológicos” com R\$ 43 milhões e “Estoques” com R\$ 34 milhões.

Já o Ativo Não Circulante é constituído principalmente pelo “Imobilizado” com R\$ 95 milhões e pelo “Contas a Receber de Clientes” com R\$ 42 milhões.

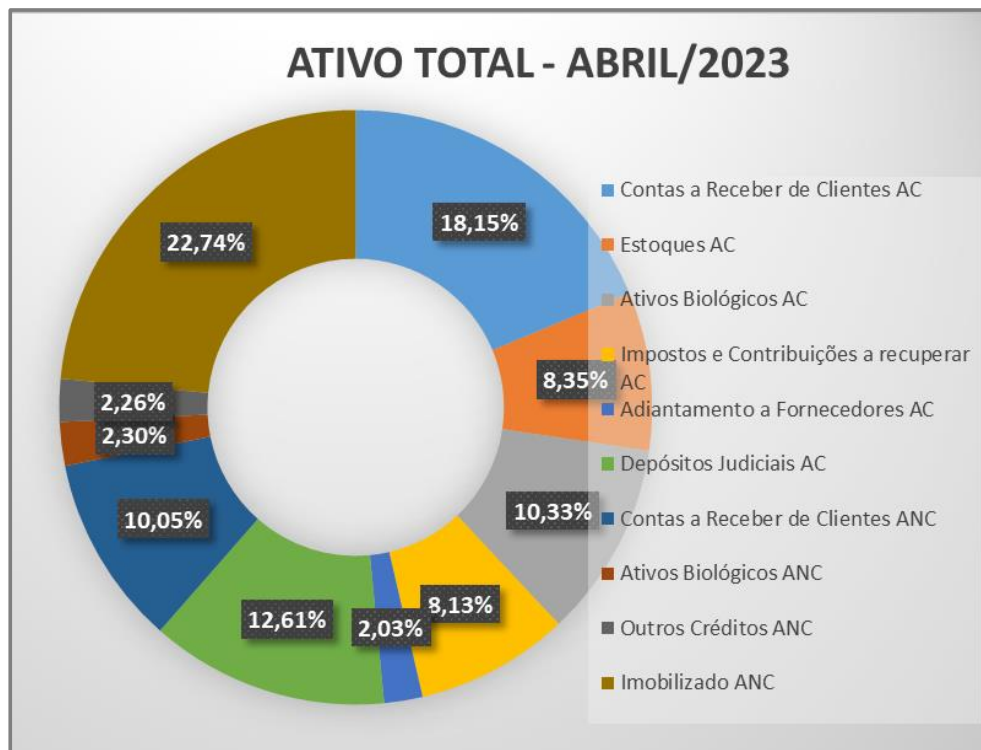

A Recuperanda apresentou notas explicativas informando a reavaliação do Ativo Imobilizado e os reflexos nas contas patrimoniais (**Documento 1**):

Os ajustes decorrentes da avaliação, devidamente fundamentada em laudo, foram registrados conforme apresentado a seguir:

	2022
Ajuste de Avaliação Patrimonial – AAP.....	44.313
IRPJ e CSLL Diferidos (25% e 9%).....	(15.042)
<b>Efeito no Patrimônio Líquido.....</b>	<b>29.271</b>
Depreciação – AAP (2022).....	(2.653)
Realização IRPJ e CSLL Diferidos (Resultado).....	878
<b>Realização do AAP.....</b>	<b>(1.775)</b>
<b>Ajuste de Avaliação Patrimonial.....</b>	<b>27.495</b>
IRPJ e CSLL Diferidos (25% e 9%).....	(15.042)
Realização IRPJ e CSLL Diferidos (Resultado).....	878
<b>IRPJ e CSLL Diferidos.....</b>	<b>14.164</b>



Atendendo as premissas da NBC TG 37 (R5) – Adoção Inicial das Normas Internacionais de Contabilidade, a Sociedade adotou em 2022 os princípios descritos nos dispositivos CPC 27 e ICPC 10. A Sociedade procedeu, por meio de empresa especializada terceirizada, avaliação de parte de seus ativos imobilizados objetivando trazê-los ao valor mais próximo de mercado, bem como, definir uma taxa de vida útil que refletisse o efetivo desgaste dos bens, considerando, dentre outros, as condições de uso e manutenção histórica promovida.

	Saldo em 31/12/2021	Adições	AAP	Baixas	Transferências	Saldo em 31/12/2022
<b>Imobilizado - Custo</b>						
Edifícios .....	-	0,33	7.427.944,85	-	16.234.788,92	23.662.734,10
Máquinas e Equipamentos .....	37.513.153,29	5.740.850,19	36.884.567,19	(2.239.962,33)	-	77.898.608,34
Instalações .....	358.736,88	9.184,75	-	(157.019,09)	(210.902,54)	-
Móveis e Utensílios .....	2.837.259,89	405.158,38	-	(1.303.630,75)	-	1.938.787,52
Equipamentos de Informática ..	1.912.512,16	207.389,18	-	(331.386,71)	(0,00)	1.788.514,63
Benfeitorias .....	25.224.787,57	1.349.952,00	-	-	(16.014.996,38)	10.559.743,19
Equipamentos de Telefonia .....	105.236,48	4.197,00	-	(68.346,59)	-	41.086,89
Veículos .....	-	231.582,82	-	-	-	231.582,82
Imobilizado em Formação .....	-	8.890,00	-	-	(8.890,00)	-
	<b>67.951.686,27</b>	<b>7.957.204,65</b>	<b>44.312.512,04</b>	<b>(4.100.345,47)</b>	<b>0,00</b>	<b>116.121.057,49</b>
<b>Imobilizado - Depreciação</b>						
Edifícios .....	-	-	(138.964,20)	96.856,55	(1.845.965,90)	(1.888.073,55)
Máquinas e Equipamentos .....	(10.004.154,01)	(3.940.075,53)	(2.514.127,32)	2.952.113,86	(0,00)	(13.506.243,00)
Instalações .....	(194.174,68)	(23.000,12)	-	156.994,46	60.180,34	-
Móveis e Utensílios .....	(1.060.150,99)	(272.401,30)	-	771.597,09	0,00	(560.955,20)
Equipamentos de Informática ..	(932.034,33)	(323.522,04)	-	370.862,93	-	(884.693,44)
Benfeitorias .....	(2.428.764,78)	(1.773.375,60)	-	218.607,91	1.785.785,56	(2.197.746,91)
Equipamentos de Telefonia .....	(63.972,81)	(7.990,78)	-	57.803,67	-	(14.159,92)
Veículos .....	-	(38.597,20)	-	-	-	(38.597,20)
	<b>(14.683.251,60)</b>	<b>(6.378.962,57)</b>	<b>(2.653.091,52)</b>	<b>4.624.836,47</b>	<b>0,00</b>	<b>(19.090.469,22)</b>
<b>Imobilizado Líquido</b>	<b>53.268.434,67</b>	<b>1.578.242,08</b>	<b>41.659.420,52</b>	<b>524.491,00</b>	<b>0,00</b>	<b>97.030.588,27</b>

	Saldo em 31/12/2022	Adições	AAP	Baixas	Transferências	Saldo em 31/03/2023
<b>Imobilizado - Custo</b>						
Edifícios .....	23.662.734,10	4.669,92	-	-	-	23.667.404,02
Máquinas e Equipamentos .....	77.898.608,34	47.146,67	-	-	-	77.945.755,01
Instalações .....	-	-	-	-	-	-
Móveis e Utensílios .....	1.938.787,52	2.598,00	-	-	-	1.941.385,52
Equipamentos de Informática ..	1.788.514,63	1.290,00	-	-	-	1.789.804,63
Benfeitorias .....	10.559.743,19	18.789,85	-	-	-	10.578.533,04
Equipamentos de Telefonia .....	41.086,89	-	-	-	-	41.086,89
Veículos .....	231.582,82	-	-	-	-	231.582,82
	<b>116.121.057,49</b>	<b>74.494,44</b>	<b>-</b>	<b>-</b>	<b>-</b>	<b>116.195.551,93</b>
<b>Imobilizado - Depreciação</b>						
Edifícios .....	(1.888.073,55)	(8,01)	-	-	-	(1.888.081,56)
Máquinas e Equipamentos .....	(13.506.243,00)	(973.088,89)	-	-	-	(14.479.331,89)
Instalações .....	-	(5.201,03)	-	-	-	(5.201,03)
Móveis e Utensílios .....	(560.955,20)	(69.518,00)	-	-	-	(630.473,20)
Equipamentos de Informática ..	(884.693,44)	(75.795,12)	-	-	-	(960.488,56)
Benfeitorias .....	(2.197.746,91)	(443.290,61)	-	-	-	(2.641.037,52)
Equipamentos de Telefonia .....	(14.159,92)	(1.435,27)	-	-	-	(15.595,19)
Veículos .....	(38.597,20)	(11.420,53)	-	-	-	(50.017,73)
Imobilizado em Formação .....	-	-	-	-	-	-
	<b>(19.090.469,22)</b>	<b>(1.579.757,46)</b>	<b>-</b>	<b>-</b>	<b>-</b>	<b>(20.670.226,68)</b>
<b>Imobilizado Líquido</b>	<b>97.030.588,27</b>	<b>(1.505.263,02)</b>	<b>-</b>	<b>-</b>	<b>-</b>	<b>95.525.325,25</b>

Informou ainda a reclassificação parcial da conta “Contas a Receber de Clientes” no Ativo Não Circulante referente a inadimplência de títulos cujos “Sacados” são Credores na Recuperação Judicial:



O saldo de clientes classificado no Ativo Não Circulante (reclassificado em 31/12/2022) está representado por parceiros comerciais que efetuam a compra e venda de mercadorias e tiveram valores incluídos no QGC (Quadro Geral de Credores) da Recuperação Judicial.

	Março/2023	Dezembro/2022
<b>Circulante</b>		
Clientes - Mercado Interno .....	76.860.961,51	92.112.558,90
Clientes - Mercado Externo .....	3.877.275,03	314.470,65
(-) Perdas Estimadas com Créditos de Liquidação Duvidosa .....	(5.865.256,22)	(5.865.256,22)
	<b>74.872.980,32</b>	<b>86.561.773,33</b>
<b>Não Circulante</b>		
Clientes - Mercado Interno (RJ) .....	41.857.539,28	42.097.606,06
	<b>41.857.539,28</b>	<b>42.097.606,06</b>
	<b>116.730.519,60</b>	<b>128.659.379,39</b>

## Análise do Passivo

O **Passivo Total** da Recuperanda representa R\$ 600 milhões em 30/04/2023, constituído principalmente pelas contas “Fornecedores PNC” com R\$ 243 milhões, “Empréstimos e Financiamentos PNC” com R\$ 154 milhões e “Obrigações Fiscais PNC” com R\$ 93,9 milhões, ambas no Passivo Não Circulante (Longo Prazo):

O **Passivo Circulante** (Curto Prazo) representa R\$ 80 milhões em 30/04/2023, composto principalmente pelas contas “Empréstimos e Financiamentos” com R\$ 41,5 milhões, “Fornecedores” com R\$ 23,6 milhões e “Obrigações Sociais e Trabalhistas” com R\$ 10,4 milhões.

O **Patrimônio Líquido** registra saldo negativo e apresenta Passivo a Descoberto no valor de R\$ 181,8 milhões, impactado especialmente por Prejuízos Acumulados de exercícios anteriores. O Passivo a Descoberto ocorre quando o saldo do Passivo é maior que o saldo do Ativo.

### PASSIVO + PATRIMÔNIO LÍQUIDO

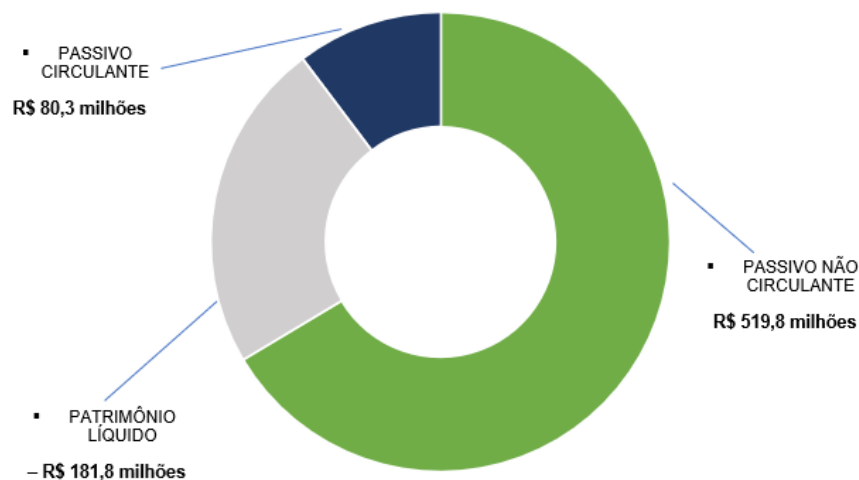

## Indicadores de Estrutura de Capital

ÍNDICES DE ENDIVIDAMENTO	nov/22	dez/22	jan/23	fev/23	mar/23	abr/23
Participação de Capital de Terceiros	-281%	-299%	-289%	-294%	-328%	-330%
Composição do Endividamento de CP	81%	14%	13%	15%	12%	13%

A **participação de capital de terceiros** na atividade em 30/04/2023 representa o equivalente a -330% e revela a dependência do capital de terceiros para financiar as atividades operacionais.

A **composição do endividamento** demonstra em 30/04/2023 que 13% das dívidas totais vencem no curto prazo.





## Indicadores de Liquidez

ÍNDICES DE LIQUIDEZ	nov/22	dez/22	jan/23	fev/23	mar/23	abr/23
Liquidez Geral	64%	67%	65%	66%	70%	70%
Liquidez Corrente	0,61	3,85	3,88	3,40	3,36	3,15
Liquidez Imediata	0,06	0,03	0,01	0,02	0,02	0,03

A **liquidez geral** representa a capacidade de pagamento de obrigações da Recuperanda. Mostra que a empresa possui ativos, de curto e longo prazo, equivalentes a aproximadamente 70% das obrigações de curto e longo prazo em 30/04/2023.

A **liquidez corrente** representa a disponibilidade de recursos de curto prazo para pagamento de dívidas também de curto prazo. Em 30/04/2023 a Recuperanda possui cerca de R\$ 3,15 de recursos para cada R\$ 1,00 de dívidas.

O índice de **liquidez imediata**, índice bastante conservador, considera apenas caixa, saldos bancários e aplicações financeiras de liquidez imediata para quitar as obrigações de curto prazo, indicando, desta forma, a porcentagem dos compromissos que a empresa pode liquidar imediatamente. A Recuperanda apresenta R\$ 0,03 para cada R\$ 1,00 de dívida em 30/04/2023. Para efeito de análise, este índice relaciona o recurso disponível (dinheiro) com valores que vencerão em datas variadas de 1 a 360 dias.



## Nhandeara Transportes e Locações Ltda

ATIVO							
Valor Expresso em reais	out/22	nov/22	dez/22	jan/23	fev/23	mar/23	abr/23
<b>CIRCULANTE</b>							
Caixa e Equivalentes de Caixa	4.203.108	123.578	9.904	6.810	6.434	4.931	4.276
Contas a Receber de Clientes	53.262	-	-	-	-	-	-
Impostos e Contribuições a Recuperar	926	27.573	27.573	25.573	25.573	25.573	25.573
Adiantamentos a Fornecedores	1.950	17.439	21.355	7.562	6.862	6.862	6.862
Despesas Antecipadas	173.905	117.288	95.727	211.375	186.331	158.817	132.190
Depósitos Judiciais			108.740	108.344	108.255	108.165	108.076
<b>TOTAL ATIVO CIRCULANTE</b>	<b>4.433.151</b>	<b>268.440</b>	<b>259.383</b>	<b>373.457</b>	<b>334.156</b>	<b>304.349</b>	<b>276.977</b>
<b>NÃO CIRCULANTE</b>							
Investimentos	4.614.633	4.501.300	4.501.665	4.501.905	4.501.905	4.515.447	5.008.272
Imobilizado	8.237.334	8.128.690	7.980.809	7.894.371	7.816.298	7.738.225	12.386.792
<b>TOTAL ATIVO NÃO CIRCULANTE</b>	<b>12.851.967</b>	<b>12.629.991</b>	<b>12.482.473</b>	<b>12.396.275</b>	<b>12.318.202</b>	<b>12.253.672</b>	<b>17.395.065</b>
<b>TOTAL DO ATIVO</b>	<b>17.285.117</b>	<b>12.898.430</b>	<b>12.741.856</b>	<b>12.769.732</b>	<b>12.652.358</b>	<b>12.558.021</b>	<b>17.672.042</b>

PASSIVO							
Valor Expresso em reais	out/22	nov/22	dez/22	jan/23	fev/23	mar/23	abr/23
<b>CIRCULANTE</b>							
Empréstimos e Financiamentos	6.532.045	6.753.767	31.667	31.667	34.379	31.667	31.667
Fornecedores	181.419	130.034	16.302	58.078	27.573	12.914	12.708
Obrigações Sociais e Trabalhistas	1.454	2.533	1.454	1.562	1.562	1.562	-
Obrigações Fiscais	228.444	356	58	391	423	3.860	248
Outras Exigibilidades	5.937.429	2.552.312	124.868	236.579	205.712	171.104	138.990
<b>TOTAL PASSIVO CIRCULANTE</b>	<b>12.880.791</b>	<b>9.439.001</b>	<b>174.350</b>	<b>328.278</b>	<b>269.650</b>	<b>221.108</b>	<b>183.613</b>
<b>NÃO CIRCULANTE</b>							
Empréstimos e Financiamentos	8.812.760	8.292.924	15.069.693	15.067.054	15.064.415	15.061.479	15.059.137
Fornecedores			104.225	52.203	52.203	52.203	52.203
Imposto de Renda e Contribuição Social	-	-	-	-	-	-	1.729.366
Contas a Pagar para Pessoas Ligadas			2.502.170	2.594.170	2.652.170	2.725.170	2.787.170
<b>TOTAL PASSIVO NÃO CIRCULANTE</b>	<b>8.812.760</b>	<b>8.292.924</b>	<b>17.676.088</b>	<b>17.713.427</b>	<b>17.768.788</b>	<b>17.838.852</b>	<b>19.627.876</b>
<b>TOTAL DO PASSIVO</b>	<b>21.693.550</b>	<b>17.731.925</b>	<b>17.850.438</b>	<b>18.041.705</b>	<b>18.038.438</b>	<b>18.059.960</b>	<b>19.811.489</b>
<b>PATRIMÔNIO LÍQUIDO</b>							
Capital Social	25.000	25.000	25.000	25.000	25.000	25.000	25.000
Ajuste de Avaliação Patrimonial	-	-	-	-	-	-	3.388.253
Prejuízos Acumulados	(4.433.433)	(4.858.495)	(5.133.582)	(5.296.973)	(5.411.080)	(5.526.939)	(5.552.701)
<b>TOTAL PATRIMÔNIO LÍQUIDO</b>	<b>(4.408.433)</b>	<b>(4.833.495)</b>	<b>(5.108.582)</b>	<b>(5.271.973)</b>	<b>(5.386.080)</b>	<b>(5.501.939)</b>	<b>(2.139.447)</b>
<b>TOTAL DO PASSIVO E PL</b>	<b>17.285.117</b>	<b>12.898.430</b>	<b>12.741.856</b>	<b>12.769.732</b>	<b>12.652.358</b>	<b>12.558.021</b>	<b>17.672.042</b>

Os ativos da Recuperanda Nhandeara são constituídos principalmente pelo grupo de contas do Ativo Não Circulante, havendo maior representatividade do “Ativo Imobilizado” com R\$ 12,38 milhões em abril/2023.

O Passivo Total representa R\$ 19,8 milhões em 30/04/2023, constituído principalmente pelas contas “Empréstimos e Financiamentos” de curto e longo prazo, que juntas somam R\$ 15 milhões.

O Patrimônio Líquido registra saldo negativo e apresenta Passivo a Descoberto no valor de R\$ 2,13 milhões, impactado especialmente por Prejuízos Acumulados de exercícios anteriores. O Passivo a Descoberto ocorre quando o saldo do Passivo é maior que o saldo do Ativo.



## Análise Financeira – Resultado do Exercício Frigorífico Rainha da Paz Ltda

DEMONSTRAÇÃO DO RESULTADO																
Valor Expresso em milhares de reais	jan a nov/2022	%	nov/22	%	dez/22	%	2022	%	jan/23	%	fev/23	%	mar/23	%	abr/23	%
Receita Operacional Líquida	1.434.631	100%	46.324	100%	75.117	100%	1.509.748	100%	66.332	100%	77.999	100%	74.338	100%	68.730	100%
Custo dos Produtos Vendidos	(1.418.043)	-99%	(41.807)	-90%	(69.474)	-92%	1.487.979	99%	(62.974)	-95%	(72.038)	-92%	(66.214)	-89%	(61.111)	-89%
<b>LUCRO BRUTO</b>	<b>16.588</b>	<b>1%</b>	<b>4.517</b>	<b>10%</b>	<b>5.643</b>	<b>8%</b>	<b>21.770</b>	<b>1%</b>	<b>3.358</b>	<b>5%</b>	<b>5.961</b>	<b>8%</b>	<b>8.124</b>	<b>11%</b>	<b>7.619</b>	<b>11%</b>
Despesas Comerciais	(73.056)	-5%	(3.532)	-8%	(3.909)	-5%	(77.063)	-5%	(4.109)	-6%	(4.170)	-5%	(4.039)	-5%	(4.057)	-6%
Despesas Gerais e Administrativas	(32.642)	-2%	(2.851)	-6%	(2.813)	-4%	(35.576)	-2%	(2.931)	-4%	(2.146)	-3%	(2.449)	-3%	(2.202)	-3%
Outras Receitas e Despesas Op. Líquida	(16.634)	-1%	(5.256)	-11%	(1.727)	-2%	(18.361)	-1%	(298)	0%	733	1%	(281)	0%	(392)	-1%
<b>LUCRO OPERACIONAL</b>	<b>(105.744)</b>	<b>-7%</b>	<b>(7.122)</b>	<b>-15%</b>	<b>(2.806)</b>	<b>-4%</b>	<b>(108.555)</b>	<b>-7%</b>	<b>(3.980)</b>	<b>-6%</b>	<b>378</b>	<b>0%</b>	<b>1.356</b>	<b>2%</b>	<b>968</b>	<b>1%</b>
Receitas Financeiras	3.117	0%	54	0%	39	0%	3.155	0%	50	0%	89	0%	17	0%	23	0%
Despesas Financeiras	(51.112)	-4%	(791)	-2%	(1.649)	-2%	(52.761)	-3%	(1.784)	-3%	(1.825)	-2%	(1.862)	-3%	(1.890)	-3%
<b>RESULTADO FINANCEIRO LÍQUIDO</b>	<b>(47.995)</b>	<b>-3%</b>	<b>(737)</b>	<b>-2%</b>	<b>(1.610)</b>	<b>-2%</b>	<b>(49.606)</b>	<b>-3%</b>	<b>(1.734)</b>	<b>-3%</b>	<b>(1.736)</b>	<b>-2%</b>	<b>(1.846)</b>	<b>-2%</b>	<b>(1.867)</b>	<b>-3%</b>
<b>LUCRO/(PREJUÍZO) ANTES DOS TRIBUTOS</b>	<b>(153.739)</b>	<b>-11%</b>	<b>(7.859)</b>	<b>-17%</b>	<b>(4.416)</b>	<b>-6%</b>	<b>(158.835)</b>	<b>-11%</b>	<b>(5.715)</b>	<b>-9%</b>	<b>(1.358)</b>	<b>-2%</b>	<b>(490)</b>	<b>-1%</b>	<b>(899)</b>	<b>-1%</b>
Contribuição Social	-	0%	-	0%	-	0%	-	0%	-	0%	-	0%	-	0%	-	0%
Imposto de Renda	-	0%	-	0%	-	0%	-	0%	-	0%	-	0%	-	0%	-	0%
Contribuição Social Diferida	(3)	0%	-	0%	-	0%	3	0%	-	0%	-	0%	-	0%	-	0%
Imposto de Renda Diferido	(9)	0%	-	0%	-	0%	9	0%	-	0%	-	0%	-	0%	-	0%
<b>LUCRO/(PREJUÍZO) LÍQUIDO DO PERÍODO</b>	<b>(153.727)</b>	<b>-11%</b>	<b>(7.859)</b>	<b>-17%</b>	<b>(4.416)</b>	<b>-6%</b>	<b>(158.822)</b>	<b>-11%</b>	<b>(5.715)</b>	<b>-9%</b>	<b>(1.358)</b>	<b>-2%</b>	<b>(490)</b>	<b>-1%</b>	<b>(899)</b>	<b>-1%</b>

A Recuperando registrou Receita Operacional Líquida no valor de R\$ 68,7 milhões no mês de abril/2023. O Custo do Produto Vendido equivale a R\$ 61 milhões, resultando em R\$ 7,61 milhões de Lucro Bruto no exercício.

Deduzindo as Despesas Operacionais e Financeiras, foi apurado resultado negativo com Prejuízo Líquido no valor de R\$ 899 mil.



## Índices de Rentabilidade

ÍNDICES DE RENTABILIDADE	nov/22	dez/22	jan/23	fev/23	mar/23	abr/23
Margem de Lucro Líquido	- 0,17	- 0,06	- 0,09	- 0,02	- 0,01	- 0,01
Giro do Ativo	0,14	0,20	0,18	0,20	0,18	0,00
Taxa de Retorno sobre o Ativo	- 0,02	- 0,01	- 0,02	- 0,003	- 0,001	- 0,002

A **Margem de lucro sobre vendas** (Rentabilidade Líquida das vendas) indica quanto a empresa obtém de lucro. O resultado superior ou igual a 1 indica que a empresa vem operando seu faturamento com margem de lucro positiva. Em 30/04/2023 foi apurado resultado de -0,01.

O **Giro do ativo** indica o volume de vendas praticado pela empresa em relação ao capital total investido, ou seja, mensura a eficiência na utilização do ativo para a geração de receitas. Demonstra quantas vezes o ativo girou no período. Geralmente, o valor do giro do ativo pode variar entre zero e infinito. Entretanto, valores entre 0,5 e 5 são mais comuns, sendo que resultados inferiores a esse intervalo refletem o baixo giro do ativo. Em 30/04/2023 foi apurado 0,16. Vale ressaltar que esse índice se encontra baixo, uma vez que a empresa está recuperando sua capacidade total de produção.

A **Taxa de Retorno sobre o Ativo** representa o retorno que o ativo total investido oferece. É a relação entre a quantidade de dinheiro ganho (ou perdido) como resultado de um investimento e a quantidade de dinheiro investido. O resultado superior ou igual a 1 indica que a empresa vem conseguindo obter retorno superior ou igual ao total investido. Em 30/04/2023 foi apurado índice de -0,002 pela Recuperanda.



## Nhandeara Transportes e Locações Ltda

DEMONSTRAÇÃO DO RESULTADO																
Valor Expresso em milhares de reais	jan a nov/2022	%	nov/22	%	dez/22	%	2022	%	jan/23	%	fev/23	%	mar/23	%	abr/23	%
Receita Líquida das Atividades Operacionais	2.856.175	100%	-	####	-	####	2.856.411	100%	1.927	100%	3.854	100%	5.781	100%	1.927	100%
Custo dos Serviços Prestados	(576.001)	-20%	(38.322)	####	(63.476)	####	(639.478)	-22%	(55.125)	-2861%	(86.973)	-2257%	(129.750)	-2244%	(39.911)	-2071%
<b>LUCRO BRUTO</b>	<b>2.280.173</b>	<b>80%</b>	<b>(38.322)</b>	<b>####</b>	<b>(63.476)</b>	<b>####</b>	<b>2.216.933</b>	<b>78%</b>	<b>(53.198)</b>	<b>-2761%</b>	<b>(83.119)</b>	<b>-2157%</b>	<b>(123.969)</b>	<b>-2144%</b>	<b>(37.984)</b>	<b>-1971%</b>
Despesas Comerciais	-	0%	-	####	-	####	-	0%	-	0%	-	0%	-	0%	-	0%
Despesas Gerais e Administrativas	(1.411.268)	-49%	(148.776)	####	(93.326)	####	(1.499.483)	-52%	(99.637)	-5171%	(183.288)	-4756%	(267.839)	-4633%	(94.999)	-4930%
Resultado da Venda de Ativo Imobilizado e Inve	230.851	8%	-	####	-	####	164.296	6%	-	0%	-	0%	-	0%	-	0%
<b>LUCRO OPERACIONAL</b>	<b>1.099.756</b>	<b>39%</b>	<b>(187.098)</b>	<b>####</b>	<b>(156.803)</b>	<b>####</b>	<b>881.746</b>	<b>31%</b>	<b>(152.835)</b>	<b>-7931%</b>	<b>(266.407)</b>	<b>-6912%</b>	<b>(391.808)</b>	<b>-6778%</b>	<b>(132.983)</b>	<b>-6901%</b>
Despesas Financeiras	(3.189.045)	-112%	(4.617)	####	(57.537)	####	(3.246.581)	-114%	(1.828)	-95%	(2.285)	-59%	(2.954)	-51%	(123)	-6%
Receitas Financeiras	101.203	4%	108	####	459	####	101.663	4%	94	5%	192	5%	13.830	239%	99	5%
<b>RESULTADO FINANCEIRO LÍQUIDO</b>	<b>(3.087.842)</b>	<b>-108%</b>	<b>(4.509)</b>	<b>####</b>	<b>(57.077)</b>	<b>####</b>	<b>(3.144.919)</b>	<b>-110%</b>	<b>(1.734)</b>	<b>-90%</b>	<b>(2.093)</b>	<b>-54%</b>	<b>10.876</b>	<b>188%</b>	<b>(24)</b>	<b>-1%</b>
<b>LUCRO/(PREJUÍZO) ANTES DOS TRIBUTOS S/LUC</b>	<b>(1.988.085)</b>	<b>-70%</b>	<b>(191.607)</b>	<b>####</b>	<b>(213.880)</b>	<b>####</b>	<b>(2.263.173)</b>	<b>-79%</b>	<b>(154.569)</b>	<b>-8021%</b>	<b>(268.500)</b>	<b>-6967%</b>	<b>(380.933)</b>	<b>-6589%</b>	<b>(133.007)</b>	<b>-6902%</b>
Contribuição Social	(131.083)	-5%	-	####	-	####	(131.083)	-5%	(66)	-3%	(132)	-3%	(1.418)	-25%	(67)	-3%
Imposto de Renda	(313.379)	-11%	-	####	-	####	(313.379)	-11%	(110)	-6%	(221)	-6%	(2.363)	-41%	(111)	-6%
<b>LUCRO/(PREJUÍZO) LÍQUIDO DO PERÍODO</b>	<b>(2.432.547)</b>	<b>-85%</b>	<b>(191.607)</b>	<b>####</b>	<b>(213.880)</b>	<b>####</b>	<b>(2.707.635)</b>	<b>-95%</b>	<b>(154.746)</b>	<b>-8030%</b>	<b>(268.853)</b>	<b>-6976%</b>	<b>(384.713)</b>	<b>-6655%</b>	<b>(133.184)</b>	<b>-6911%</b>

A Recuperanda não realiza Receita Operacional desde o mês de novembro/2022. No entanto, registrou Custo de Serviços Prestados no valor de R\$ 39,9 mil. Considerando as Despesas Operacionais e Financeiras no valor de R\$ 95 mil, foi apurado resultado negativo com Prejuízo Líquido no valor de R\$ 133 mil.

A empresa esclareceu a ausência de receitas informando que seu único cliente é o Frigorífico Rainha da Paz e por esta razão, a diretoria decidiu por não gerar mais cobranças de aluguéis. Os desembolsos necessários (custos e despesas operacionais/financeiras) serão honrados pelo Frigorífico Rainha da Paz, posto que se beneficia do uso de seus ativos.



## 8. Dívidas Concursais e Extraconcursais

No dia 23 de novembro de 2022, foi publicado no Diário Oficial o Edital previsto no art. 52, § 1º, da Lei 11.101/2005 (mov. 95.2). Dessa forma, a dívida informada pelo RPF Group como sujeita à Recuperação Judicial, demonstrada na relação de credores juntada aos autos (Mov. 1.26 a 1.32), representava o total de **R\$ 396.057.641,01**.

Após a verificação de créditos, em 06/02/2023 a Administração Judicial apresentou a relação de credores em atendimento ao contido no Art. 7º, § 2º da referida Lei, no valor total de **R\$ 280.873.546,31**, com edital publicado em 22/02/2023, composta da seguinte forma:

CLASSE DE CREDORES	RELAÇÃO DE CREDORES DA RECUPERANDA			RELAÇÃO DE CREDORES DA ADM. JUDICIAL		
	QUANTIDADE CREDORES	VALOR RELACIONADO	PROPORÇÃO DOS CRÉDITOS	QUANTIDADE CREDORES	VALOR RELACIONADO	PROPORÇÃO DOS CRÉDITOS
I - TRABALHISTAS	46	R\$ 455.200,45	0,11%	86	R\$ 3.314.352,27	1,18%
III - QUIROGRAFÁRIOS	386	R\$ 357.983.629,37	90,39%	387	R\$ 237.237.879,33	84,46%
IV - ME e EPP	288	R\$ 37.618.811,19	9,50%	281	R\$ 40.321.314,70	14,36%
<b>TOTAL</b>	<b>720</b>	<b>R\$ 396.057.641,01</b>	<b>100%</b>	<b>754</b>	<b>R\$ 280.873.546,31</b>	<b>100,00%</b>

Como pode ser observado, ocorreram mudanças no perfil dos credores da Recuperanda, sendo que o valor dos créditos submetidos à recuperação judicial restou menor, em decorrência de exclusões e retificações realizadas com base nas habilitações e divergências analisadas, e demais documentos objeto da verificação.

Após os ajustes realizados, o número total de credores submetidos à Recuperação Judicial passou de 720 para 754, devidamente relacionados e apresentados de forma sintética no mov. 614 do processo de Recuperação Judicial.



A Recuperanda apresentou informações sobre endividamento extraconcursal tributário e a título de Cessão fiduciária de títulos/direitos creditórios:

## CESSÃO FIDUCIÁRIA DE TÍTULOS/DIREITOS CREDITÓRIOS

A Empresa informou as operações referente a Cessão fiduciária de títulos/direitos creditórios, ocorridas após o pedido de Recuperação Judicial, com saldo de **R\$ 41,5 milhões** em 30/04/2023:



DESCRIÇÃO	CESSÃO FIDUCIÁRIA	FOMENTO	TOTAL
AR3	1.778.467,26	-	1.778.467,26
ASIA	-	-	-
ATHENA	15.687.160,87	6.000.000,00	21.687.160,87
BANPAR	401.694,77	-	401.694,77
GAVEA	746.178,27	-	746.178,27
METROPOLITANA	3.771.866,72	-	3.771.866,72
MULTIPLIKE	5.459.677,74	-	5.459.677,74
SARFATY	1.208.433,00	-	1.208.433,00
SIFRA	1.883.990,98	-	1.883.990,98
SOMA	851.084,28	1.000.000,00	1.851.084,28
TAIPA	525.989,65	-	525.989,65
VALOREM	3.242.660,12	-	3.242.660,12
<b>TOTAL</b>	<b>35.557.203,66</b>	<b>7.000.000,00</b>	<b>42.557.203,66</b>



**RPF Group**

Cessão fiduciária de títulos/direitos creditórios

DESCRIÇÃO	CESSÃO FIDUCIÁRIA	FOMENTO	TOTAL
AR3	2.768.435,95	-	2.768.435,95
ATHENA	13.474.212,86	11.000.000,00	24.474.212,86
GAVEA	840.550,72	-	840.550,72
METROPOLITANA	3.569.636,49	-	3.569.636,49
MULTIPLIKE	65.765,91	-	65.765,91
SARFATY	1.223.349,61	-	1.223.349,61
SIFRA	1.039.378,55	-	1.039.378,55
SOMA	3.937.907,71	2.000.000,00	5.937.907,71
VALOREM	1.645.807,34	-	1.645.807,34
<b>TOTAL</b>	<b>28.565.045,14</b>	<b>13.000.000,00</b>	<b>41.565.045,14</b>



## PASSIVO FISCAL

A empresa informou passivo tributário no valor total de R\$ 100,14 milhões em 30/04/2023, como segue demonstrado:

CONTA	CLASSIFICAÇÃO DFs	DESCRIÇÃO	SALDO EM 30/04/2023	COMPETÊNCIA ABRIL/2023 (EM DIA)	OUTRAS COMPETÊNCIAS (EM ATRASO)	INSCRITO EM DÍVIDA ATIVA
2.1.4.1.02.001	OBRIGAÇÕES FISCAIS	ISS A PAGAR	(2.266,84)	(2.266,84)	-	-
2.1.4.1.05.001	OBRIGAÇÕES FISCAIS	IRRF SERVICOS TERCEIROS - MATRIZ	(15.029,05)	(15.029,05)	-	-
2.1.4.2.08.001	OBRIGAÇÕES FISCAIS	COFINS/CSLL/PIS-PASEP RETIDO L10833	(24.107,45)	(24.107,45)	-	-
2.2.5.1.05.003	OBRIGAÇÕES FISCAIS	Parc. Previdenciario Cod 4743	(109.405,20)	(102.969,60)	(6.435,60)	-
2.2.5.1.05.004	OBRIGAÇÕES FISCAIS	Parc. Previdenciario Cod 4308	(1.767.480,88)	(1.602.765,28)	(164.715,60)	-
2.2.5.1.05.005	OBRIGAÇÕES FISCAIS	Parc. Previdenciario Cod 1734	(3.234.640,20)	(2.932.861,55)	(301.778,65)	-
2.2.5.1.05.002	OBRIGAÇÕES FISCAIS	Parc. Demais Debitos Cod 1124	(4.385.557,95)	(3.979.529,35)	(406.028,60)	-
2.2.5.1.05.010	OBRIGAÇÕES FISCAIS	Inss Processo 12571.720072/2016-	(4.740.413,86)	-	-	(4.740.413,86)
2.2.5.1.05.006	OBRIGAÇÕES FISCAIS	Parc. Demais Debitos Cod 1734	(6.437.779,99)	(5.837.161,69)	(600.618,30)	-
2.2.5.1.05.001	OBRIGAÇÕES FISCAIS	Parc. Previdenciario Cod 4720	(10.355.714,90)	(9.746.555,20)	(609.159,70)	-
2.2.5.1.05.009	OBRIGAÇÕES FISCAIS	Parcelamento Multa Mapa 006.869.	(15.748.221,06)	(15.069.453,56)	(678.767,50)	-
2.2.5.1.05.008	OBRIGAÇÕES FISCAIS	Parc. Previdenciario 4446977	(21.892.982,16)	(19.327.659,96)	(2.565.322,20)	-
2.2.5.1.05.007	OBRIGAÇÕES FISCAIS	Parc. Demais Debitos 4446895	(25.316.537,22)	(23.881.853,67)	(1.434.683,55)	-
2.1.4.5.01.012	OBRIGAÇÕES FISCAIS PARCELADAS	PARCELAMENTO ICMS 08.874281-8	(95.654,52)	(95.654,52)	-	-
2.1.4.5.01.011	OBRIGAÇÕES FISCAIS PARCELADAS	PARCELAMENTO ICMS 08.868023-5	(102.752,28)	(102.752,28)	-	-
2.1.4.5.01.003	OBRIGAÇÕES FISCAIS PARCELADAS	PARCELAMENTO DE ICMS	(128.746,08)	(128.746,08)	-	-
2.2.2.2.02.003	OBRIGAÇÕES FISCAIS PARCELADAS	PARCELAMENTO ICMS 08.874281-8 LONGO PRAZO	(1.211.623,92)	(1.211.623,92)	-	-
2.2.2.2.02.002	OBRIGAÇÕES FISCAIS PARCELADAS	PARCELAMENTO ICMS 08.868023-5 LONGO PRAZO	(1.284.403,50)	(1.284.403,50)	-	-
2.2.2.2.02.001	OBRIGAÇÕES FISCAIS PARCELADAS	PARCELAMENTO DE ICMS - LONGO PRAZO	(1.341.105,00)	(1.341.105,00)	-	-
2.1.4.2.09.001	OBRIGAÇÕES SOCIAIS E TRABALHISTAS	INSS S/ AUTONOMOS // CESSAO MAO-DE-OBRA	(986,63)	(986,63)	-	-
2.1.4.2.05.001	OBRIGAÇÕES SOCIAIS E TRABALHISTAS	INSS S/ PRODUTORES RURAIS	(84.079,76)	(84.079,76)	-	-
2.1.3.2.01.001	OBRIGAÇÕES SOCIAIS E TRABALHISTAS	FGTS A PAGAR	(241.662,12)	(241.662,12)	-	-
2.1.4.1.04.001	OBRIGAÇÕES SOCIAIS E TRABALHISTAS	IRRF FUNCIONARIOS/ADMINIST.	(464.153,30)	(464.153,30)	-	-
2.1.3.2.02.001	OBRIGAÇÕES SOCIAIS E TRABALHISTAS	INSS A PAGAR	(1.157.125,23)	(1.157.125,23)	-	-
<b>TOTAL</b>			<b>(100.142.429,10)</b>	<b>(88.634.505,54)</b>	<b>(6.767.509,70)</b>	<b>(4.740.413,86)</b>
OBRIGAÇÕES FISCAIS			(94.030.136,76)	(82.522.213,20)	(6.767.509,70)	(4.740.413,86)
OBRIGAÇÕES FISCAIS PARCELADAS			(4.164.285,30)	(4.164.285,30)	-	-
OBRIGAÇÕES SOCIAIS E TRABALHISTAS			(1.948.007,04)	(1.948.007,04)	-	-
<b>TOTAL</b>			<b>(100.142.429,10)</b>	<b>(88.634.505,54)</b>	<b>(6.767.509,70)</b>	<b>(4.740.413,86)</b>





## AÇÕES AJUIZADAS APÓS PEDIDO DA RECUPERAÇÃO JUDICIAL

A Recuperanda apresentou levantamento das ações ajuizadas após o pedido de Recuperação Judicial, que ocorreu em 17/10/2022:

NATUREZA	PROCESSO	DATA DE ENTRADA	PERÍODO CONTRATUAL	AUTOR	RÉU	POLO	FASE PROCESSUAL	TRÂNSITO EM JULGADO	VALOR DA CAUSA
TRABALHISTA	0000857-19.2022.5.09.0513	18/10/2022	03/2020 02/2022	MARCOS LEANDRO ELIAS LOPES	FRIGORIFICO RAINHA DA PAZ LTDA	PASSIVO	RECURSAL	NÃO	100,00
TRABALHISTA	0000860-71.2022.5.09.0513	19/10/2022	07/2021 02/2022	THALIA APARECIDA DA SILVA	FRIGORIFICO RAINHA DA PAZ LTDA	PASSIVO	CONHECIMENTO	NÃO	19.832,02
TRABALHISTA	0000912-72.2022.5.09.0673	27/10/2022	11/2020 10/2022	FELIPE ANSELMO DIAS	FRIGORIFICO RAINHA DA PAZ LTDA	PASSIVO	CONHECIMENTO	NÃO	30.431,93
TRABALHISTA	0000911-87.2022.5.09.0673	27/10/2022	06/2022 10/2022	THAINA SILVA RODRIGUES	FRIGORIFICO RAINHA DA PAZ LTDA	PASSIVO	CONHECIMENTO	NÃO	45.333,02
TRABALHISTA	0000897-31.2022.5.09.0018	28/10/2022	12/2020 10/2022	CASTURINA LEUS DA SILVA	FRIGORIFICO RAINHA DA PAZ LTDA	PASSIVO	CONHECIMENTO	NÃO	26.979,57
TRABALHISTA	0000887-54.2022.5.09.0513	28/10/2022	08/2021 10/2022	SÉRGIO OLIVEIRA DA SILVA	FRIGORIFICO RAINHA DA PAZ LTDA	PASSIVO	CONHECIMENTO	NÃO	29.200,00
TRABALHISTA	0000899-06.2022.5.09.0663	28/10/2022	01/2021 10/2022	SOLANGE PAKUSZEWSKI DOS SANTOS BARBAS	FRIGORIFICO RAINHA DA PAZ LTDA	PASSIVO	CONHECIMENTO	NÃO	26.752,41
TRABALHISTA	0000927-63.2022.5.09.0019	28/10/2022	05/2022 10/2022	OTACILIO LUIS BARBAS	FRIGORIFICO RAINHA DA PAZ LTDA	PASSIVO	CONHECIMENTO	NÃO	23.727,40
TRABALHISTA	0001042-20.2022.5.09.0008	31/10/2022	11/2019 05/2022	LUANA PEREIRA LEMOS FREITAS	FRIGORIFICO RAINHA DA PAZ LTDA	PASSIVO	CONHECIMENTO	NÃO	66.422,23
TRABALHISTA	0000951-96.2022.5.09.0664	03/11/2022	06/2021 10/2022	LEONE BRUNO VELO BRENES	FRIGORIFICO RAINHA DA PAZ LTDA	PASSIVO	CONHECIMENTO	NÃO	23.033,59
TRABALHISTA	0000918-07.2022.5.09.0018	07/11/2022	01/2018 10/2022	BRUNO EMANUEL AVELANEDA FERREIRA	FRIGORIFICO RAINHA DA PAZ LTDA	PASSIVO	CONHECIMENTO	NÃO	48.536,19
TRABALHISTA	0001102-47.2022.5.09.0863	07/11/2022	11/2011 10/2022	ROGERIO APARECIDO NUNES	FRIGORIFICO RAINHA DA PAZ LTDA	PASSIVO	CONHECIMENTO	NÃO	53.339,65
TRABALHISTA	0001084-45.2022.5.09.0016	09/11/2022	04/2021 06/2022	SEBASTIAO CESAR ROSA DE JESUS	FRIGORIFICO RAINHA DA PAZ LTDA	PASSIVO	CONHECIMENTO	NÃO	18.515,83
TRABALHISTA	0001137-32.2022.5.09.0014	09/11/2022	03/2020 05/2022	GUILHERME VITOR DE SOUZA SANTOS	FRIGORIFICO RAINHA DA PAZ LTDA	PASSIVO	CONHECIMENTO	NÃO	95.596,82
TRABALHISTA	0001047-39.2022.5.09.0009	09/11/2022	06/2020 06/2022	FLAVIO DOS SANTOS SILVA	FRIGORIFICO RAINHA DA PAZ LTDA	PASSIVO	CONHECIMENTO	NÃO	61.125,76
TRABALHISTA	0000938-65.2022.5.09.0513	12/11/2022	01/2012 10/2022	EDIMARA LOURENÇO DE SOUZA	FRIGORIFICO RAINHA DA PAZ LTDA	PASSIVO	CONHECIMENTO	NÃO	68.589,82
TRABALHISTA	0000939-50.2022.5.09.0513	12/11/2022	06/2014 10/2022	GISELE LUZ DE ALMEIDA BALARINI	FRIGORIFICO RAINHA DA PAZ LTDA	PASSIVO	CONHECIMENTO	NÃO	55.625,08
TRABALHISTA	0001100-38.2022.5.09.0003	15/11/2022	12/2020 06/2022	SOLANGE AMERICO DOS SANTOS	FRIGORIFICO RAINHA DA PAZ LTDA	PASSIVO	CONHECIMENTO	NÃO	12.441,51
TRABALHISTA	0000968-08.2022.5.09.0673	17/11/2022	12/2021 10/2022	VIVIANE MANOEL	FRIGORIFICO RAINHA DA PAZ LTDA	PASSIVO	CONHECIMENTO	NÃO	6.530,32
TRABALHISTA	0000982-22.2022.5.09.0663	30/11/2022	08/2018 10/2022	OTELINO DE ALMEIDA DOS SANTOS	FRIGORIFICO RAINHA DA PAZ LTDA	PASSIVO	CONHECIMENTO	NÃO	26.331,63
TRABALHISTA	0001184-78.2022.5.09.0863	02/12/2022	07/2021 10/2022	DANILO PEREIRA DA SILVA	FRIGORIFICO RAINHA DA PAZ LTDA	PASSIVO	CONHECIMENTO	NÃO	21.965,00
TRABALHISTA	0001200-32.2022.5.09.0863	09/12/2022	02/2022 10/2022	FABIO EDUARDO GABRIEL	FRIGORIFICO RAINHA DA PAZ LTDA	PASSIVO	CONHECIMENTO	NÃO	106.819,75
TRABALHISTA	0001187-06.2022.5.09.0872	20/12/2022	05/2019 10/2022	LAURA ANTUNES MACHADO	FRIGORIFICO RAINHA DA PAZ LTDA	PASSIVO	CONHECIMENTO	NÃO	14.544,79
TRABALHISTA	0001040-87.2022.5.09.0513	21/12/2022	02/2002 10/2022	ANDERSON RENO DENEGA	FRIGORIFICO RAINHA DA PAZ LTDA	PASSIVO	CONHECIMENTO	NÃO	68.848,89
TRABALHISTA	0000001-09.2023.5.09.0129	03/01/2023	01/2014 09/2022	TEMÓCRITO LINCON DA CRUZ	FRIGORIFICO RAINHA DA PAZ LTDA	PASSIVO	CONHECIMENTO	NÃO	176.289,50
TRABALHISTA	0000011-82.2023.5.09.0863	07/01/2023	03/2020 11/2021	CAIO CARLOS DUARTE	FRIGORIFICO RAINHA DA PAZ LTDA	PASSIVO	CONHECIMENTO	NÃO	73.845,31
TRABALHISTA	0000009-15.2023.5.09.0669	07/01/2023	10/2015 05/2021	ANDERSON CLEITON DE SOUZA	FRIGORIFICO RAINHA DA PAZ LTDA	PASSIVO	CONHECIMENTO	NÃO	83.625,66
TRABALHISTA	0000010-97.2023.5.09.0669	07/01/2023	06/2016 05/2021	BRAZ FRANCISCO DOS SANTOS	FRIGORIFICO RAINHA DA PAZ LTDA	PASSIVO	CONHECIMENTO	NÃO	69.625,66
TRABALHISTA	0000011-82.2023.5.09.0669	07/01/2023	05/2018 05/2021	JOSE CARLOS DE OLIVEIRA JUNIOR	FRIGORIFICO RAINHA DA PAZ LTDA	PASSIVO	CONHECIMENTO	NÃO	69.625,66
TRABALHISTA	0000027-49.2023.5.09.0018	12/01/2023	08/2021 10/2022	MARCOS MARTINS FERREIRA JUNIOR	FRIGORIFICO RAINHA DA PAZ LTDA	PASSIVO	CONHECIMENTO	NÃO	43.885,18
TRABALHISTA	0000035-26.2023.5.09.0018	16/01/2023	12/2021 10/2022	EDINEIA DA SILVA PAULINO	FRIGORIFICO RAINHA DA PAZ LTDA	PASSIVO	CONHECIMENTO	NÃO	26.793,70
TRABALHISTA	0000069-68.2023.5.09.0513	25/01/2023	01/2021 10/2022	ELISANGELA ILVÁ DE ANDRADE	FRIGORIFICO RAINHA DA PAZ LTDA	PASSIVO	CONHECIMENTO	NÃO	32.373,73
TRABALHISTA	0000070-80.2023.5.09.0019	27/01/2023	03/2022 10/2022	CAMILLE VITORIA LUIZ MENDES	FRIGORIFICO RAINHA DA PAZ LTDA	PASSIVO	CONHECIMENTO	NÃO	26.158,25
TRABALHISTA	0000084-69.2023.5.09.0664	31/01/2023	03/2021 10/2022	RALF DIONIZIO	FRIGORIFICO RAINHA DA PAZ LTDA	PASSIVO	CONHECIMENTO	NÃO	41.243,15
TRABALHISTA	0000088-31.2023.5.09.0010	03/02/2023	08/2022 12/2022	KELLEN DE LIMA SANTOS	FRIGORIFICO RAINHA DA PAZ LTDA	PASSIVO	CONHECIMENTO	NÃO	42.409,20
TRABALHISTA	0000112-05.2023.5.09.0513	06/02/2023	08/2018 10/2022	GUILHERME LOIOLA DE SOUZA	FRIGORIFICO RAINHA DA PAZ LTDA	PASSIVO	CONHECIMENTO	NÃO	76.659,51
TRABALHISTA	0000142-57.2023.5.09.0863	07/02/2023	10/2019 08/2022	MARCELO SANTOS DE JESUS	FRIGORIFICO RAINHA DA PAZ LTDA	PASSIVO	CONHECIMENTO	NÃO	27.000,00
TRABALHISTA	0000134-98.2023.5.09.0663	15/02/2023	10/2019 06/2021	BRUNO FRANCISCO DA SILVA	FRIGORIFICO RAINHA DA PAZ LTDA	PASSIVO	CONHECIMENTO	NÃO	77.250,28
TRABALHISTA	0000165-57.2023.5.09.0651	27/02/2023	06/2020 06/2022	ALLAN GERI ALVARENGA	FRIGORIFICO RAINHA DA PAZ LTDA	PASSIVO	CONHECIMENTO	NÃO	101.358,00
TRABALHISTA	0000202-18.2023.5.09.0673	03/03/2023	12/2022 12/2022	KAUA MANOEL DOS SANTOS	FRIGORIFICO RAINHA DA PAZ LTDA	PASSIVO	CONHECIMENTO	NÃO	10.145,66
TRABALHISTA	0000210-25.2023.5.09.0663	06/03/2023	05/2020 10/2022	YARA RAMOS TRINDADE	FRIGORIFICO RAINHA DA PAZ LTDA	PASSIVO	CONHECIMENTO	NÃO	24.140,30
TRABALHISTA	0000225-33.2023.5.09.0068	13/03/2023	01/2019 vigente	ALEXSANDRO RONALDO BANEGA VICENCIO	FRIGORIFICO RAINHA DA PAZ LTDA	PASSIVO	CONHECIMENTO	NÃO	109.000,00
TRABALHISTA	0000250-74.2023.5.09.0673	15/03/2023	03/2020 06/2022	ANDERSON DE ALMEIDA SILVA	FRIGORIFICO RAINHA DA PAZ LTDA	PASSIVO	CONHECIMENTO	NÃO	193.203,11



NATUREZA	PROCESSO	DATA DE ENTRADA	PERÍODO CONTRATUAL	AUTOR	RÉU	POLO	FASE PROCESSUAL	TRÂNSITO EM JULGADO	VALOR DA CAUSA
TRABALHISTA	0000269-10.2023.5.09.0664	17/03/2023	09/2018 vigente	KETLIN CRISTINA VIEIRA DE SOUZA	FRIGORIFICO RAINHA DA PAZ LTDA	PASSIVO	CONHECIMENTO	NÃO	107.754,48
TRABALHISTA	0000294-23.2023.5.09.0664	N/A	N/A	SEGREDO DE JUSTIÇA	FRIGORIFICO RAINHA DA PAZ LTDA	PASSIVO	CONHECIMENTO	NÃO	120.650,00
TRABALHISTA	0000293-66.2023.5.09.0008	27/03/2023	01/2020 05/2021	JOSIELI DA SILVA GENSER	FRIGORIFICO RAINHA DA PAZ LTDA	PASSIVO	CONHECIMENTO	NÃO	12.889,89
TRABALHISTA	0000306-10.2023.5.09.0673	28/03/2023	04/2018 vigente	SANDRO CORREA MARUSCHI	FRIGORIFICO RAINHA DA PAZ LTDA	PASSIVO	CONHECIMENTO	NÃO	193.744,59
TRABALHISTA	0000318-49.2023.5.09.0018	05/04/2023	04/2022 02/2023	JESSICA CRISTINA DE CARVALHO	FRIGORIFICO RAINHA DA PAZ LTDA	PASSIVO	CONHECIMENTO	NÃO	325.295,00
TRABALHISTA	0000396-30.2023.5.09.0863	10/04/2023	07/2020 04/2021	RENAN BARBOSA DOS SANTOS	FRIGORIFICO RAINHA DA PAZ LTDA	PASSIVO	CONHECIMENTO	NÃO	20.574,65
TRABALHISTA	0000342-35.2023.5.09.0129	14/04/2023	10/2020 06/2022	DANIELE CRISTINA COSTA	FRIGORIFICO RAINHA DA PAZ LTDA	PASSIVO	CONHECIMENTO	NÃO	44.571,97
TRABALHISTA	0000368-80.2023.5.09.0663	14/04/2023	09/2021 10/2022	JOSÉ ANTONIO ELOY SANTANA SILVA	FRIGORIFICO RAINHA DA PAZ LTDA	PASSIVO	CONHECIMENTO	NÃO	35.050,53
TRABALHISTA	0000368-75.2023.5.09.0018	20/04/2023	07/2019 01/2023	PAULO SÉRGIO STORTI JUNIOR	FRIGORIFICO RAINHA DA PAZ LTDA	PASSIVO	CONHECIMENTO	NÃO	218.272,38

NATUREZA	PROCESSO	DATA DE ENTRADA	AUTOR	RÉU	POLO	FASE PROCESSUAL	TRÂNSITO EM JULGADO	VALOR DA CAUSA
CÍVEL	0010936-72.2022.8.16.0170	18/10/2022	ALCEDIR DE MARCO	FRIGORIFICO RAINHA DA PAZ	PASSIVO	FASE INICIAL	NÃO	668.668,00
CÍVEL	5006634-69.2022.8.24.0079	19/10/2022	AGROPECUARIA E TRANSPORTES MUGNOL	FRIGORIFICO RAINHA DA PAZ	PASSIVO	FASE INICIAL	NÃO	76.814,00
CÍVEL	0001945-73.2022.8.16.0149	26/10/2022	CEREALISTA AGRICOLA WARMILING LTDA	FRIGORIFICO RAINHA DA PAZ	PASSIVO	FASE INICIAL	NÃO	118.361,10
CÍVEL	0011331-64.2022.8.16.0170	27/10/2022	ALGOMIX AGROINDUSTRIAL LTDA	FRIGORIFICO RAINHA DA PAZ	PASSIVO	FASE INICIAL	NÃO	74.000,85
CÍVEL	0063166-74.2022.8.16.0014	31/10/2022	KURICA AMBIENTAL S/A	FRIGORIFICO RAINHA DA PAZ	PASSIVO	FASE INICIAL	NAO	5.681,34
CÍVEL	0011715-27.2022.8.16.0170	08/11/2022	MARINA MARIA KLIEMAMN	FRIGORIFICO RAINHA DA PAZ	PASSIVO	FASE INICIAL	NÃO	104.200,13
CÍVEL	0063828-38.2022.8.16.0014	08/11/2022	KURICA AMBIENTAL S/A	FRIGORIFICO RAINHA DA PAZ	PASSIVO	FASE INICIAL	NÃO	4.940,80
CÍVEL	0066175-44.2022.8.16.0014	21/11/2022	MULTIPLICA FUNDO DE INVESTIMENTO EM DIREITOS CREDITÓRIOS	FRIGORIFICO RAINHA DA PAZ	PASSIVO	FASE INICIAL	NÃO	3.202.994,00
CIVEL	0068131-95.2022.8.16.0014	28/11/2022	COOPERATIVA CENTRAL OESTE CATARINENSE AURORA	FRIGORIFICO RAINHA DA PAZ	PASSIVO	FASE INICIAL	NÃO	1.000,00
CIVEL	5030166-54.2022.8.08.0035	12/12/2022	RONALDO ANTONIO DE ALMEIDA COSTA EIRELI E OUTRO	FRIGORIFICO RAINHA DA PAZ	PASSIVO	FASE INICIAL	NÃO	162.121,60
CIVEL	0003597-95.2022.8.16.0159	13/12/2022	SILVIO CEZAR LAZZERIS - ME	FRIGORIFICO RAINHA DA PAZ	PASSIVO	FASE INICIAL	NÃO	8.240,00
CIVEL	1008792-14.2023.8.26.0100	27/01/2023	BANCO DAYCOVAL S.A.	FRIGORIFICO RAINHA DA PAZ	PASSIVO	FASE INICIAL	NÃO	6.732.926,59
CIVEL	1029900-02.2023.8.26.0100	13/03/2023	HY II FUNDO DE INVESTIMENTO EM DIREITOS CREDITÓRIOS	FRIGORIFICO RAINHA DA PAZ	PASSIVO	FASE INICIAL	NÃO	3.565.529,99
CIVEL	0000731-83.2023.8.16.0061	30/03/2023	ALESIO KRIELOW E DOUGLAS RODRIGO KRIELOW	FRIGORIFICO RAINHA DA PAZ	PASSIVO	FASE INICIAL	NÃO	101.961,60



## 9. Fluxo de Caixa

DESCRIÇÃO	ABRIL/2023 REALIZADO
Saldo Inicial	730.199,84
<b>Entradas</b>	<b>72.097.864,29</b>
Recbto Venda Suíno	26.812.542,85
Recbto Venda Grãos	7.196.642,19
Recbto Venda Bovino	176.289,08
Antecipação de Recebíveis	38.645.000,41
(-) Financeiro	(732.610,24)
Desbloqueio Recurso	-
<b>Saídas</b>	<b>(71.732.053,58)</b>
<b>Gastos Fixos</b>	<b>(15.665.404,76)</b>
Gastos com Pessoal	(3.866.113,73)
Gastos Adm/Manut/Comercial	(1.217.141,66)
Gastos Tribut.	(30.535,99)
Manut Oper.	(10.539.880,72)
Financeiro	(11.732,66)
<b>Entradas (-) Gastos Fixos</b>	<b>56.432.459,53</b>
<b>Gastos Variáveis</b>	<b>(56.066.648,82)</b>
Operação	(50.665.739,25)
Gastos Adm/Manut/Comercial	(4.668.299,33)
Financeiro	-
<b>Entradas - Saídas</b>	<b>365.810,71</b>
<b>Saldo Final Disponível</b>	<b>1.096.010,54</b>

A Recuperanda apresentou o fluxo de caixa realizado no mês de abril demonstrando Entradas no valor de R\$ 72 milhões e Saídas no valor de R\$ 71,7 milhões, restando saldo final disponível de R\$ 1,09 milhões.

A Empresa informou que devido ao processo de recuperação judicial, os prazos médios na compra de insumos foram reduzidos pelos fornecedores, e assim, está financiando suas atividades através da antecipação de recebíveis.



## 10. Pró-labore dos Sócios Administradores

Na decisão de mov. 671 (10/02/2023), o MM Juízo determinou a equalização dos pró-labores dos sócios da Recuperanda e que esses pagamentos sejam informados ao Juízo mensalmente:

Neste panorama apresentado, notadamente diante da *nítida* desproporcionalidade da situação de crise da recuperanda, devem os sócios – que também atuam como administradores – equalizar o respectivo salário de modo a compatibilizá-los com a situação que a recuperanda atualmente enfrenta, sob pena de serem destituídos da administração, conforme art. 64, incisos IV, alíneas *b* e *c*, e parágrafo único, todos da Lei nº 11.101/2005:

**Lei nº 11.101/2005. Art. 64.** Durante o procedimento de recuperação judicial, o devedor ou seus administradores serão mantidos na condução da atividade empresarial, sob fiscalização do Comitê, se houver, e do administrador judicial, salvo se qualquer deles:

**IV** – houver praticado qualquer das seguintes condutas:

- b)** efetuar despesas injustificáveis por sua natureza ou vulto, em relação ao capital ou gênero do negócio, ao movimento das operações e a outras circunstâncias análogas;
- c)** descapitalizar injustificadamente a empresa ou realizar operações prejudiciais ao seu funcionamento regular;

**Parágrafo único.** Verificada qualquer das hipóteses do caput deste artigo, o juiz destituirá o administrador, que será substituído na forma prevista nos atos constitutivos do devedor ou do plano de recuperação judicial.

Assim, **DEFIRO** o prazo de 10 dias para que a “RPF Group” apresente a revisão da remuneração mensal dos sócios-administradores, sob pena de afastamento dos sócios-administradores, bem como **DETERMINO** que os pagamentos mensais aos sócios-administradores sejam informados ao Juízo mês-a-mês, devendo a administradora judicial velar pela compatibilização da remuneração mensal com a situação de crise econômica-financeira da recuperanda, a fim de se evitar a ocorrência de lesão aos credores.

Fragmento extraído da decisão do mov. 671.1 – pág 3. (*grifo nosso*)



Em cumprimento à determinação judicial, a Recuperanda informou no mov. 931 a implementação de redução gradativa dos pró-labores dos sócios, como segue demonstrado:

Dando sequência ao programa de redução de custo que está sendo implementado pelas Recuperandas, após a propositura da presente Recuperação Judicial, foi implementado, desde janeiro/2023, a redução gradativa do pró-labore dos sócios Osmar, Valdecir e José Geraldo, conforme demonstrativos de pagamentos acostados aos autos.

O plano de redução do pró-labore, já implementado, previu e se encontra em execução:

- a) Redução no pró-labore do mês de janeiro/2023, pago em fevereiro/2023, redução de 15% para cada um dos sócios;
- b) Redução do pró-labore do mês de fevereiro de 2023, pago no mês de março/2023, redução **de mais 15 %** para cada um dos sócios;
- c) Redução do pró-labore do mês de março de 2023, que será pago no mês de abril/2023, **de mais 15%** para cada um dos sócios.

Fragmento extraído do mov. 931

Apresentou também à Administração Judicial os holerites e comprovantes de pagamento<sup>2</sup> de pró-labore realizados aos sócios administradores, referente aos períodos de janeiro a abril/2023, contemplando as reduções relacionadas no quadro abaixo:

<sup>2</sup> Os comprovantes de pagamento apresentados foram verificados pela Administração Judicial e não foram juntados para preservar o sigilo dos dados bancários dos sócios.



Descrição	out/22	nov/22	dez/22	jan/23	fev/23	mar/23	abr/23
Pró-labore - Osmar	385.000,00	385.000,00	385.000,00	327.250,00	278.000,00	236.300,00	200.855,00
Pró-labore - Valdecir	385.000,00	385.000,00	385.000,00	327.250,00	278.000,00	236.300,00	200.855,00
Pró-labore - José	330.000,00	330.000,00	330.000,00	280.500,00	238.000,00	202.300,00	171.955,00
INSS	220.000,00	220.000,00	220.000,00	187.000,00	158.800,00	134.980,00	114.733,00
<b>Total</b>	<b>1.320.000,00</b>	<b>1.320.000,00</b>	<b>1.320.000,00</b>	<b>1.122.000,00</b>	<b>952.800,00</b>	<b>809.880,00</b>	<b>688.398,00</b>
% Redução		0,00%	0,00%	15,00%	15,08%	15,00%	15,00%

\*\*\* Obs.: sobre as remunerações brutas de pró-labore ocorre a incidência de 27,5% de IRRF e INSS que são descontados de cada sócio no momento do pagamento

Demonstrativo de Pagamento de Salário					MESIANO
					01/2023
EMPRESA 1 - FRIGORIFICORAINHADA PAZ LTDA CNPJ 03.990.431/0001.30 LOCAL DIRETORIA					
CADASTRO - NOME 13347 JOSE GERALDO BELANSON DATA ADMISSÃO - CARGO 01/12/2021 DIRETOR CBO 123105					
CÓD.	DESCRIÇÃO	REFERÊNCIA	VENCIMENTOS	DESCONTOS	
1600	Pro-Labore	220,00	280.500,00		
2001	INSS Pro Labore	11,00		825,82	
2020	IRRF Pro Labore	27,50		76.041,04	
SALÁRIO BASE		SALÁRIO CONTR. INSS	FAIXA IRRF	TOTAL DE VENCIMENTOS	TOTAL DE DESCONTOS
280.500,00		7.507,49	27,50	280.500,00	76.866,86
BASE CALC. FGTS		FGTS DO MÊS	BASE CÁLCULO IRRF	VALOR LÍQUIDO	
0,00		0,00	280.500,00	203.633,14	

Demonstrativo de Pagamento de Salário					MESIANO
					01/2023
EMPRESA 1 - FRIGORIFICORAINHADA PAZ LTDA CNPJ 03.990.431/0001.30 LOCAL DIRETORIA					
CADASTRO - NOME 4344 OSMAR JOSE BELANCON DATA ADMISSÃO - CARGO 01/08/2000 DIRETOR CBO 123105					
CÓD.	DESCRIÇÃO	REFERÊNCIA	VENCIMENTOS	DESCONTOS	
1600	Pro-Labore	220,00	327.250,00		
2001	INSS Pro Labore	11,00		825,82	
2020	IRRF Pro Labore	27,50		88.897,29	
SALÁRIO BASE		SALÁRIO CONTR. INSS	FAIXA IRRF	TOTAL DE VENCIMENTOS	TOTAL DE DESCONTOS
327.250,00		7.507,49	27,50	327.250,00	89.723,11
BASE CALC. FGTS		FGTS DO MÊS	BASE CÁLCULO IRRF	VALOR LÍQUIDO	
0,00		0,00	327.250,00	237.526,89	

Demonstrativo de Pagamento de Salário					MESIANO
					01/2023
EMPRESA 1 - FRIGORIFICORAINHADA PAZ LTDA CNPJ 03.990.431/0001.30 LOCAL DIRETORIA					
CADASTRO - NOME 4526 VALDECIR BELANCON DATA ADMISSÃO - CARGO 01/09/2006 DIRETOR CBO 123105					
CÓD.	DESCRIÇÃO	REFERÊNCIA	VENCIMENTOS	DESCONTOS	
1600	Pro-Labore	220,00	327.250,00		
2001	INSS Pro Labore	11,00		825,82	
2020	IRRF Pro Labore	27,50		88.897,29	
SALÁRIO BASE		SALÁRIO CONTR. INSS	FAIXA IRRF	TOTAL DE VENCIMENTOS	TOTAL DE DESCONTOS
327.250,00		7.507,49	27,50	327.250,00	89.723,11
BASE CALC. FGTS		FGTS DO MÊS	BASE CÁLCULO IRRF	VALOR LÍQUIDO	
0,00		0,00	327.250,00	237.526,89	



Demonstrativo de Pagamento de Salário					MÊS/ANO
					02/2023
EMPRESA		CNPJ	LOCAL		
1 - FRIGORIFICO RAINHA DA PAZ LTDA		03.990.431/0001.30	DIRETORIA		
CADASTRO - NOME	DATA ADMISSÃO - CARGO	CBO			
13347 JOSE GERALDO BELANSON	01/12/2021 DIRETOR	123105			
CÓD.	DESCRIÇÃO	REFERÊNCIA	VENCIMENTOS	DESCONTOS	
1600	Pro-Labore	220,00	238.000,00	825,82	
2001	INSS Pro Labore	11,00			
2020	IRRF Pro Labore	27,50		64.353,54	
SALÁRIO BASE		SALÁRIO CONTR. INSS	FAIXA IRRF	TOTAL DE VENCIMENTOS	TOTAL DE DESCONTOS
238.000,00		7.507,49	27,50	238.000,00	65.179,36
BASE CÁLC. FGTS		FGTS DO MÊS	BASE CÁLCULO IRRF	VALOR LIQUIDO	
0,00		0,00	238.000,00	172.820,64	

Demonstrativo de Pagamento de Salário					MÊS/ANO
					02/2023
EMPRESA		CNPJ	LOCAL		
1 - FRIGORIFICO RAINHA DA PAZ LTDA		03.990.431/0001.30	DIRETORIA		
CADASTRO - NOME	DATA ADMISSÃO - CARGO	CBO			
4344 OSMAR JOSE BELANCON	01/08/2000 DIRETOR	123105			
CÓD.	DESCRIÇÃO	REFERÊNCIA	VENCIMENTOS	DESCONTOS	
1600	Pro-Labore	220,00	278.000,00	825,82	
2001	INSS Pro Labore	11,00			
2020	IRRF Pro Labore	27,50		75.353,54	
SALÁRIO BASE		SALÁRIO CONTR. INSS	FAIXA IRRF	TOTAL DE VENCIMENTOS	TOTAL DE DESCONTOS
278.000,00		7.507,49	27,50	278.000,00	76.179,36
BASE CÁLC. FGTS		FGTS DO MÊS	BASE CÁLCULO IRRF	VALOR LIQUIDO	
0,00		0,00	278.000,00	201.820,64	

Demonstrativo de Pagamento de Salário					MÊS/ANO
					02/2023
EMPRESA		CNPJ	LOCAL		
1 - FRIGORIFICO RAINHA DA PAZ LTDA		03.990.431/0001.30	DIRETORIA		
CADASTRO - NOME	DATA ADMISSÃO - CARGO	CBO			
4526 VALDECIR BELANCON	01/09/2006 DIRETOR	123105			
CÓD.	DESCRIÇÃO	REFERÊNCIA	VENCIMENTOS	DESCONTOS	
1600	Pro-Labore	220,00	278.000,00	825,82	
2001	INSS Pro Labore	11,00			
2020	IRRF Pro Labore	27,50		75.353,54	
SALÁRIO BASE		SALÁRIO CONTR. INSS	FAIXA IRRF	TOTAL DE VENCIMENTOS	TOTAL DE DESCONTOS
278.000,00		7.507,49	27,50	278.000,00	76.179,36
BASE CÁLC. FGTS		FGTS DO MÊS	BASE CÁLCULO IRRF	VALOR LIQUIDO	
0,00		0,00	278.000,00	201.820,64	

Demonstrativo de Pagamento de Salário					MÊS/ANO
					03/2023
EMPRESA		CNPJ	LOCAL		
1 - FRIGORIFICO RAINHA DA PAZ LTDA		03.990.431/0001.30	DIRETORIA		
CADASTRO - NOME	DATA ADMISSÃO - CARGO	CBO			
13347 JOSE GERALDO BELANSON	01/12/2021 DIRETOR	123105			
CÓD.	DESCRIÇÃO	REFERÊNCIA	VENCIMENTOS	DESCONTOS	
1600	Pro-Labore	220,00	202.300,00	825,82	
2001	INSS Pro Labore	11,00			
2020	IRRF Pro Labore	27,50		54.536,04	
SALÁRIO BASE		SALÁRIO CONTR. INSS	FAIXA IRRF	TOTAL DE VENCIMENTOS	TOTAL DE DESCONTOS
202.300,00		7.507,49	27,50	202.300,00	55.361,86
BASE CÁLC. FGTS		FGTS DO MÊS	BASE CÁLCULO IRRF	VALOR LIQUIDO	
0,00		0,00	202.300,00	146.938,14	

Demonstrativo de Pagamento de Salário					MÊS/ANO
					03/2023
EMPRESA		CNPJ	LOCAL		
1 - FRIGORIFICO RAINHA DA PAZ LTDA		03.990.431/0001.30	DIRETORIA		
CADASTRO - NOME	DATA ADMISSÃO - CARGO	CBO			
4344 OSMAR JOSE BELANCON	01/08/2000 DIRETOR	123105			
CÓD.	DESCRIÇÃO	REFERÊNCIA	VENCIMENTOS	DESCONTOS	
1600	Pro-Labore	220,00	236.300,00	825,82	
2001	INSS Pro Labore	11,00			
2020	IRRF Pro Labore	27,50		63.886,04	
SALÁRIO BASE		SALÁRIO CONTR. INSS	FAIXA IRRF	TOTAL DE VENCIMENTOS	TOTAL DE DESCONTOS
236.300,00		7.507,49	27,50	236.300,00	64.711,86
BASE CÁLC. FGTS		FGTS DO MÊS	BASE CÁLCULO IRRF	VALOR LIQUIDO	
0,00		0,00	236.300,00	171.588,14	

Demonstrativo de Pagamento de Salário					MÊS/ANO
					03/2023
EMPRESA		CNPJ	LOCAL		
1 - FRIGORIFICO RAINHA DA PAZ LTDA		03.990.431/0001.30	DIRETORIA		
CADASTRO - NOME	DATA ADMISSÃO - CARGO	CBO			
4526 VALDECIR BELANCON	01/09/2006 DIRETOR	123105			
CÓD.	DESCRIÇÃO	REFERÊNCIA	VENCIMENTOS	DESCONTOS	
1600	Pro-Labore	220,00	236.300,00	825,82	
2001	INSS Pro Labore	11,00			
2020	IRRF Pro Labore	27,50		63.886,04	
SALÁRIO BASE		SALÁRIO CONTR. INSS	FAIXA IRRF	TOTAL DE VENCIMENTOS	TOTAL DE DESCONTOS
236.300,00		7.507,49	27,50	236.300,00	64.711,86
BASE CÁLC. FGTS		FGTS DO MÊS	BASE CÁLCULO IRRF	VALOR LIQUIDO	
0,00		0,00	236.300,00	171.588,14	



Demonstrativo de Pagamento de Salário					MÊS/ANO
					04 / 2023
EMPRESA: 1 - FRIGORIFICO RAINHA DA PAZ LTDA CNPJ: 03.990.431/0001.30 LOCAL: DIRETORIA					
CADASTRO - NOME: 13347 JOSE GERALDO BELANSON DATA ADMISSÃO - CARGO: 01/12/2021 DIRETOR CBO: 123105					
COD.	DESCRIÇÃO	REFERÊNCIA	VENCIMENTOS	DESCONTOS	
1600	Pro-Labore	220,00	171.955,00		
2001	INSS Pro Labore	11,00		825,82	
2020	IRRF Pro Labore	27,50		48.191,16	
SALÁRIO BASE		SALÁRIO CONTR. INSS	FAIXA IRRF	TOTAL DE VENCIMENTOS	TOTAL DE DESCONTOS
171.955,00		7.507,49	27,50	171.955,00	47.016,98
BASE CÁLC. FGTS		FGTS DO MÊS	BASE CÁLCULO IRRF	VALOR LÍQUIDO	
0,00		0,00	171.955,00	124.938,02	

Demonstrativo de Pagamento de Salário					MÊS/ANO
					04 / 2023
EMPRESA: 1 - FRIGORIFICO RAINHA DA PAZ LTDA CNPJ: 03.990.431/0001.30 LOCAL: DIRETORIA					
CADASTRO - NOME: 4344 OSMAR JOSE BELANCON DATA ADMISSÃO - CARGO: 01/08/2000 DIRETOR CBO: 123105					
COD.	DESCRIÇÃO	REFERÊNCIA	VENCIMENTOS	DESCONTOS	
1600	Pro-Labore	220,00	200.855,00		
2001	INSS Pro Labore	11,00		825,82	
2020	IRRF Pro Labore	27,50		54.138,86	
SALÁRIO BASE		SALÁRIO CONTR. INSS	FAIXA IRRF	TOTAL DE VENCIMENTOS	TOTAL DE DESCONTOS
200.855,00		7.507,49	27,50	200.855,00	54.964,48
BASE CÁLC. FGTS		FGTS DO MÊS	BASE CÁLCULO IRRF	VALOR LÍQUIDO	
0,00		0,00	200.855,00	145.890,52	

Demonstrativo de Pagamento de Salário					MÊS/ANO
					04 / 2023
EMPRESA: 1 - FRIGORIFICO RAINHA DA PAZ LTDA CNPJ: 03.990.431/0001.30 LOCAL: DIRETORIA					
CADASTRO - NOME: 4526 VALDECIR BELANCON DATA ADMISSÃO - CARGO: 01/09/2006 DIRETOR CBO: 123105					
COD.	DESCRIÇÃO	REFERÊNCIA	VENCIMENTOS	DESCONTOS	
1600	Pro-Labore	220,00	200.855,00		
2001	INSS Pro Labore	11,00		825,82	
2020	IRRF Pro Labore	27,50		54.138,86	
SALÁRIO BASE		SALÁRIO CONTR. INSS	FAIXA IRRF	TOTAL DE VENCIMENTOS	TOTAL DE DESCONTOS
200.855,00		7.507,49	27,50	200.855,00	54.964,48
BASE CÁLC. FGTS		FGTS DO MÊS	BASE CÁLCULO IRRF	VALOR LÍQUIDO	
0,00		0,00	200.855,00	145.890,52	

Sendo assim, foi constatado a redução de 15% no valor total do pró-labore do mês de **janeiro/23** em relação ao de dezembro/22, que passou de R\$ 1.320.000,00 para R\$ 1.122.000,00: redução no valor de R\$ 198.000,00.

No mês de **fevereiro/23** o valor total do pró-labore foi reduzido para R\$ 952.800,00, diminuindo mais R\$ 169.200,00, equivalente a 15,08% do valor do pró-labore de janeiro/23 (R\$1.122.000,00).

No mês de **março/23** houve uma redução de 15% no valor total do pró-labore, em comparação ao de fevereiro/2023, resultando em uma redução no valor de R\$ 142.920,00.

Ainda, em **abril/23** foi verificada a redução do valor total do pró-labore para R\$ 688.398,00, equivalente a 15% do valor de março/2023, diminuindo o valor total de R\$ 121.482,00.





A **redução total** realizada nos meses de janeiro a abril/2023 monta o valor de **R\$ 631.602,00**, que equivale a **47,85%** do valor mensal anteriormente pago aos sócios administradores.

## 11. Considerações Finais

Com base nos exames realizados e devidamente detalhados no presente relatório, informa serem estas as considerações necessárias até o momento, ficando à disposição para eventuais esclarecimentos.

Londrina, 14 de junho de 2023.

## 12. DOCUMENTOS VERIFICADOS

Mov. 38 - BALANÇO PATRIMONIAL e DEMONSTRATIVO DO RESULTADO DO PERÍODO referente ao período de MARÇO/2023.  
Mov. 42 - BALANÇO PATRIMONIAL e DEMONSTRATIVO DO RESULTADO DO PERÍODO referente ao período de ABRIL/2023.

## 13. ADMINISTRADORA JUDICIAL

EXÍMIA ADMINISTRAÇÃO JUDICIAL E PERÍCIA LTDA | CNPJ 38.039.842/0001-20

KELLY CRISTINA BOMBONATTO | OAB/PR 24.369

ADRIANA C. C. LUCIANO KOTHE | CRC-PR 60134/O-1



NE.



**De** André Pessi Aderaldo <andre.pessi@rpfgroup.com.br>  
**Para** <contato@eximiaaj.com.br>  
**Cópia** Ricardo Jorge <ricardo.jorge@rochapereira.adv.br>, francielly@rochapereira.adv.br <francielly@rochapereira.adv.br>, vivian rochapereira adv <vivian@rochapereira.adv.br>  
**Data** 13/06/2023 17:51  
**Prioridade** Mais alta

Prezados (as), boa tarde!  
Estimo que estejam todos bem.

Conforme solicitado, segue abaixo NE (Notas Explicativas):

#### 1. **Imobilizado:**

Em atenção aos pronunciamentos técnicos contábeis, emitidas pelo Comitê de Pronunciamentos Contábeis (CPC), que integram o conjunto de normas inerentes a convergência às práticas internacionais de contabilidade (IFRS), a Sociedade poderia adotar, no momento da adoção inicial dos pronunciamentos contábeis, o custo atribuído “*Deemed Cost*” como forma de determinar o valor justo, possibilitando o ajuste dos saldos dos ativos imobilizados, uma vez que verificava-se a existência de itens ainda em operação capazes de proporcionar geração de fluxo de caixa futuros, reconhecidos no balanço por valor consideravelmente inferior ou superior ao seu valor justo.

Neste contexto, para a implantação do Custo Atribuído, a Sociedade contratou empresa especializada (peritos independentes) para apuração do custo atribuído (“*deemed cost*”) de parte de seus ativos imobilizados, a qual emitiu laudo técnico base para os registros contábeis na data base de 16 de dezembro de 2022.

Foi também contemplada no laudo dos peritos independentes, a análise da vida útil remanescente dos bens, fato que determinará as novas taxas de depreciação a serem utilizadas prospectivamente. Nenhum efeito retrospectivo foi determinado para as depreciações computadas no resultado dos exercícios anteriores. Como resultado das avaliações, foi apurado um acréscimo nas contas correspondentes aos bens avaliados tendo sua contrapartida no patrimônio líquido na conta de Ajustes de Avaliação Patrimonial (AAP).

Ainda segundo as normas inerentes, os ajustes de avaliação patrimonial devem ser apresentados líquidos dos efeitos tributários diferidos (Imposto de Renda e da Contribuição Social). Assim, os valores calculados foram contabilizados em conta retificadora do grupo de ajustes de avaliação patrimonial e a crédito de Provisão para Imposto de Renda e Contribuição Social Diferidos, no Passivo Não Circulante.

A realização dessa reserva ocorrerá na mesma proporção das depreciações, amortizações e/ou baixa dos bens que as geraram.

Os ajustes decorrentes da avaliação, devidamente fundamentada em laudo, foram registrados conforme apresentado a seguir:

	2022
Ajuste de Avaliação Patrimonial – AAP.....	44.313
IRPJ e CSLL Diferidos (25% e 9%).....	(15.042)
<b>Efeito no Patrimônio Líquido.....</b>	<b>29.271</b>
Depreciação – AAP (2022).....	(2.653)
Realização IRPJ e CSLL Diferidos (Resultado).....	878
<b>Realização do AAP.....</b>	<b>(1.775)</b>
<b>Ajuste de Avaliação Patrimonial.....</b>	<b>27.495</b>
IRPJ e CSLL Diferidos (25% e 9%).....	(15.042)
Realização IRPJ e CSLL Diferidos (Resultado).....	878
<b>IRPJ e CSLL Diferidos.....</b>	<b>14.164</b>



	Saldo em 31/12/2021	Adições	AAP	Baixas	Transferências	Saldo em 31/12/2022
<b>Imobilizado - Custo</b>						
Edifícios .....	-	0,33	7.427.944,85	-	16.234.788,92	23.662.734,10
Máquinas e Equipamentos .....	37.513.153,29	5.740.850,19	36.884.567,19	(2.239.962,33)	-	77.898.608,34
Instalações .....	358.736,88	9.184,75	-	(157.019,09)	(210.902,54)	-
Móveis e Utensílios .....	2.837.259,89	405.158,38	-	(1.303.630,75)	-	1.938.787,52
Equipamentos de Informática ..	1.912.512,16	207.389,18	-	(331.386,71)	(0,00)	1.788.514,63
Benfeitorias .....	25.224.787,57	1.349.952,00	-	-	(16.014.996,38)	10.559.743,19
Equipamentos de Telefonia .....	105.236,48	4.197,00	-	(68.346,59)	-	41.086,89
Veículos .....	-	231.582,82	-	-	-	231.582,82
Imobilizado em Formação .....	-	8.890,00	-	-	(8.890,00)	-
	<b>67.951.686,27</b>	<b>7.957.204,65</b>	<b>44.312.512,04</b>	<b>(4.100.345,47)</b>	<b>0,00</b>	<b>116.121.057,49</b>
<b>Imobilizado - Depreciação</b>						
Edifícios .....	-	-	(138.964,20)	96.856,55	(1.845.965,90)	(1.888.073,55)
Máquinas e Equipamentos .....	(10.004.154,01)	(3.940.075,53)	(2.514.127,32)	2.952.113,86	(0,00)	(13.506.243,00)
Instalações .....	(194.174,68)	(23.000,12)	-	156.994,46	60.180,34	-
Móveis e Utensílios .....	(1.060.150,99)	(272.401,30)	-	771.597,09	0,00	(560.955,20)
Equipamentos de Informática ..	(932.034,33)	(323.522,04)	-	370.862,93	-	(884.693,44)
Benfeitorias .....	(2.428.764,78)	(1.773.375,60)	-	218.607,91	1.785.785,56	(2.197.746,91)
Equipamentos de Telefonia .....	(63.972,81)	(7.990,78)	-	57.803,67	-	(14.159,92)
Veículos .....	-	(38.597,20)	-	-	-	(38.597,20)
	<b>(14.683.251,60)</b>	<b>(6.378.962,57)</b>	<b>(2.653.091,52)</b>	<b>4.624.836,47</b>	<b>0,00</b>	<b>(19.090.469,22)</b>
<b>Imobilizado Líquido</b>	<b>53.268.434,67</b>	<b>1.578.242,08</b>	<b>41.659.420,52</b>	<b>524.491,00</b>	<b>0,00</b>	<b>97.030.588,27</b>

Atendendo as premissas da NBC TG 37 (R5) – Adoção Inicial das Normas Internacionais de Contabilidade, a Sociedade adotou em 2022 os princípios descritos nos dispositivos CPC 27 e ICPC 10. A Sociedade procedeu, por meio de empresa especializada terceirizada, avaliação de parte de seus ativos imobilizados objetivando trazê-los ao valor mais próximo de mercado, bem como, definir uma taxa de vida útil que refletisse o efetivo desgaste dos bens, considerando, dentre outros, as condições de uso e manutenção histórica promovida.

Movimentação de 31/12/2022 até 31/03/2023:

	Saldo em 31/12/2022	Adições	AAP	Baixas	Transferências	Saldo em 31/03/2023
<b>Imobilizado - Custo</b>						
Edifícios .....	23.662.734,10	4.669,92	-	-	-	23.667.404,02
Máquinas e Equipamentos .....	77.898.608,34	47.146,67	-	-	-	77.945.755,01
Instalações .....	-	-	-	-	-	-
Móveis e Utensílios .....	1.938.787,52	2.598,00	-	-	-	1.941.385,52
Equipamentos de Informática ..	1.788.514,63	1.290,00	-	-	-	1.789.804,63
Benfeitorias .....	10.559.743,19	18.789,85	-	-	-	10.578.533,04
Equipamentos de Telefonia .....	41.086,89	-	-	-	-	41.086,89
Veículos .....	231.582,82	-	-	-	-	231.582,82
	<b>116.121.057,49</b>	<b>74.494,44</b>	<b>-</b>	<b>-</b>	<b>-</b>	<b>116.195.551,93</b>
<b>Imobilizado - Depreciação</b>						
Edifícios .....	(1.888.073,55)	(8,01)	-	-	-	(1.888.081,56)
Máquinas e Equipamentos .....	(13.506.243,00)	(973.088,89)	-	-	-	(14.479.331,89)
Instalações .....	-	(5.201,03)	-	-	-	(5.201,03)
Móveis e Utensílios .....	(560.955,20)	(69.518,00)	-	-	-	(630.473,20)
Equipamentos de Informática ..	(884.693,44)	(75.795,12)	-	-	-	(960.488,56)
Benfeitorias .....	(2.197.746,91)	(443.290,61)	-	-	-	(2.641.037,52)
Equipamentos de Telefonia .....	(14.159,92)	(1.435,27)	-	-	-	(15.595,19)
Veículos .....	(38.597,20)	(11.420,53)	-	-	-	(50.017,73)
Imobilizado em Formação .....	-	-	-	-	-	-
	<b>(19.090.469,22)</b>	<b>(1.579.757,46)</b>	<b>-</b>	<b>-</b>	<b>-</b>	<b>(20.670.226,68)</b>
<b>Imobilizado Líquido</b>	<b>97.030.588,27</b>	<b>(1.505.263,02)</b>	<b>-</b>	<b>-</b>	<b>-</b>	<b>95.525.325,25</b>

**2. Contas a Receber:**

O saldo de clientes classificado no Ativo Não Circulante (reclassificado em 31/12/2022) está representado por parceiros comerciais que efetuam a compra e venda de mercadorias e tiveram valores inclusos no QGC (Quadro Geral de Credores) da Recuperação Judicial.

	Março/2023	Dezembro/2022
<b>Circulante</b>		
Clientes - Mercado Interno .....	76.860.961,51	92.112.558,90
Clientes - Mercado Externo .....	3.877.275,03	314.470,65
(-) Perdas Estimadas com Créditos de Liquidação Duvidosa .....	(5.865.256,22)	(5.865.256,22)
	<b>74.872.980,32</b>	<b>86.561.773,33</b>
<b>Não Circulante</b>		
Clientes - Mercado Interno (RJ) .....	41.857.539,28	42.097.606,06
	<b>41.857.539,28</b>	<b>42.097.606,06</b>
	<b>116.730.519,60</b>	<b>128.659.379,39</b>



**3. Redução no quadro de colaboradores:**

-  
A redução do quadro total de colaboradores se deu pela introdução da pausa de almoço acordada como SIF (parada total da indústria, eliminando o revezamento de colaboradores) na unidade de Bocaiuva do Sul, e por segurarmos as readmissões na Matriz. Estamos aguardando a perspectiva de aumento na desossa, portanto, seguramos as reposições nos quadros, o que provavelmente será retomado em julho.

Sds.,

**André Pessi Aderaldo**

Controller  
Fone: (43) 3178-8920  
Celular: (43) 98446-6774

